

C.01.01
1:10.000

Zonizzazione PRG vigente

- Confine comunale
- Zonizzazione PRG vigente
 - Z.T.O. A - centro storico
 - Z.T.O. B - residenziale di completamento
 - Z.T.O. C1 - residenziale di completamento
 - Z.T.O. C2 - residenziale di espansione
 - Z.T.O. - D1.1 industriale di completamento
 - Z.T.O. - D1.2 artigianale di completamento
 - Z.T.O. - D1.3 industriale di espansione con obbligo di strumento attuativo
 - Z.T.O. - D1.4 artigianale di espansione con obbligo di strumento attuativo
 - Z.T.O. - D2.1 di completamento
 - Z.T.O. - D2.2
 - Z.T.O. - D4 agrindustria
 - Z.T.O. - D4.1 di completamento
 - Z.T.O. - E1 - agricola
 - Z.T.O. - E2 - agricola
 - Z.T.O. - E3 - agricola
 - Z.T.O. - E4 - agricola
 - Z.T.O. - E5 - agricola
 - Zona Fa - Aree per l'istruzione
 - Zona Fb - Aree per attrezzature di interesse comune
 - Zona Fc - Aree per spazi pubblici attrezzati a parco, gioco e sport
 - Zona Fg - Aree per parcheggi
 - Aree di verde privato

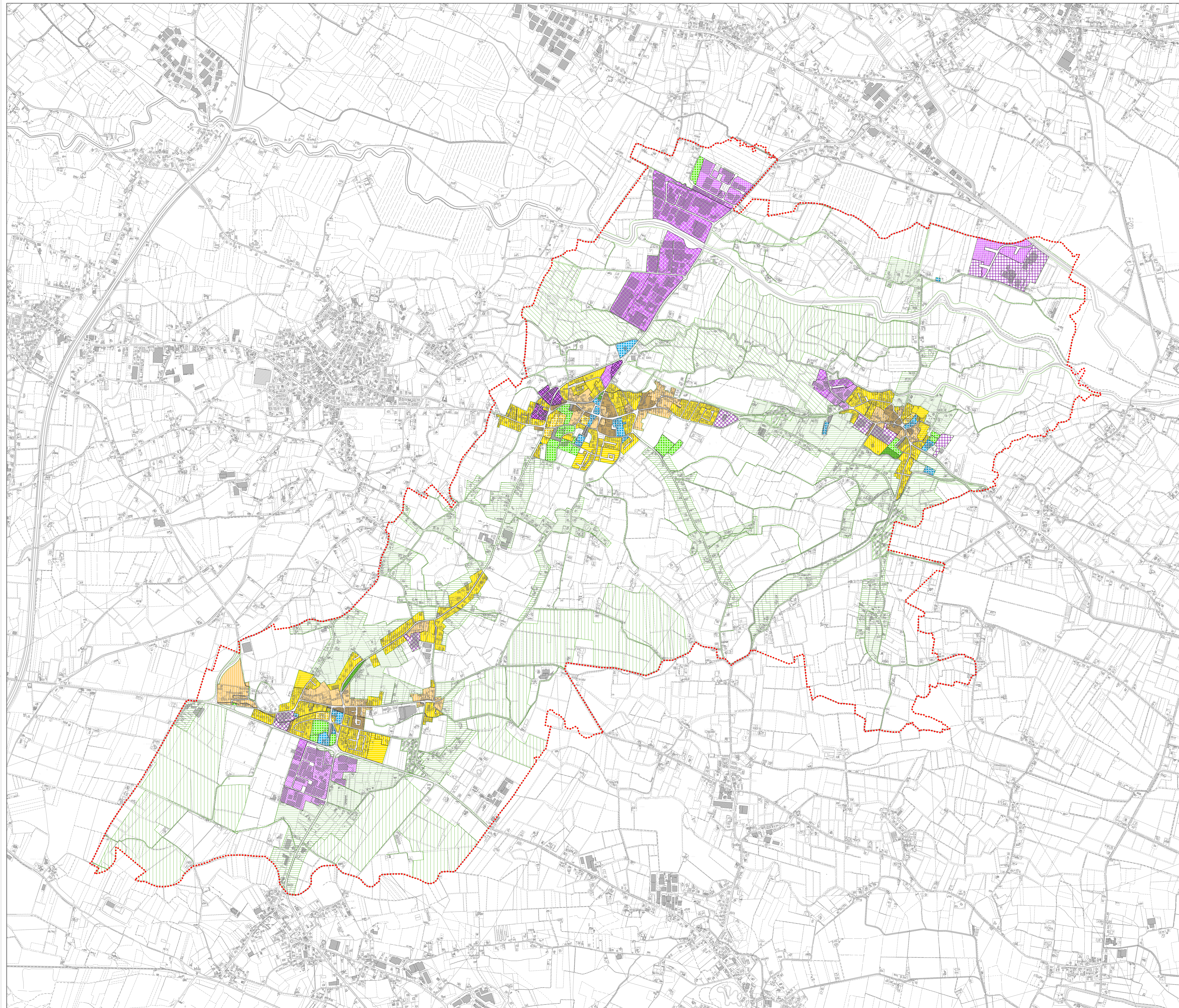

COMUNE DI VAZZOLA
Provincia di Treviso

P.A.T.

Elaborato C 01 01

Scala 1:10.000

Zonizzazione PRG vigente

Elaborato integrato con le Osservazioni accolte con Delibera C.C. n.37 del 22.11.2017 e con il Piano del Distretto delle Alpi Orientali del 20.06.2017, prot.15956/UB

PAT
COMUNE di
Vazzola

Sindaco
Dr. Piero Cossu
S. Servizio
Area Attivita' del territorio
Responsabile del Servizio
Urbanistica - pianificazione
territoriale - G. C. Gianola
Arch. Massimo Marini
Ing. Elena De Toni
Arch. Valeria Vago
Sistema agricolo
Dir. Ing. Luciano Bertoni
Ufficio del socio-
compartecipazione
Dir. Ing. Jacopo De Rosa
Comptabilità civica
Dir. Ing. Giuseppe Basso
Sistema ambientale -
parcheggi verde
relazione ambientale -
Dir. Arch. Massimo Marini
Dir. Stefano Bertoni

Marzo 2019