Elaborato
B.02
Scala
1:10.000

Carta delle Invarianti

Confine comunale

Invarianti di natura paesaggistica [art. 38]

Alberi e singolarità ambientali
1 - Celtis australis
2 - Mulera
3 - Rovere
4 - Sophora japonica
5 - Prato, viottolo e muro di Borgo Malta
6 - Cimitero militare
7 - Ippodromo "Palio di Tezze"
8 - Villa Ghetti
9 - Parco comunale
10 - Alberata di Tigli
11 - Parco e palazzo Mozzetti

Bellussera alberata

Filari stradali

Gruppi arborei / parchi / giardini

Palio di Tezze

Invarianti di natura ambientale - Siti di Importanza Comunitaria [art. 39]

Megafan

Sorgenti, fontanili, risorgive

Pozzi artesiani

Pozzi freatici

Limite superiore della linea delle risorgive

Corsi d'acqua vincolati

Siepi

Corridoi ecologici secondari (PATI)

Corsi d'acqua

Ambito delle risorgive

Aree boschive o destinate a rimboschimento

Rete ecologica - Isole ad elevata naturalità (Stepping stone)

Rete ecologica - Corridoio ecologico principale

Siti di Importanza Comunitaria - Area Nucleo - SIC - IT 3240029

Invarianti dell'ambiente rurale [art. 41]

Aree ad elevata utilizzazione agricola
(P.T.R.C. Sistema del territorio rurale e della rete ecologica)

Territorio Agricolo Integro - T.A.I.

Invarianti di natura storico-monumentale [art. 40]

Ville individuate nella pubblicazione dell'Istituto Regionale per le Ville Venete
Palazzo Trepolo, Polazzo (Municipio); Villa Genoa, Righetti; Villa Ghedin; Villa Ghetta, Berna; Villa Malanotte, Corti Concini; Zacchi; Rossi - De Rubeis; Villa Bonotto

Luoghi della Grande Guerra (PTCP)

Colonna romana con statua acefala

Reperti di età romana

Archeologia industriale - Molini di Vazzola e Visna'
Molino Saccon; Molino Valdelin; Molino di Sopra; Molino di Mezzo; Molino di Sotto; Molino Trepolo-Tommasin; altri molini

Archeologia industriale - Molini di Vazzola e Visna'
da accertare

Strada della Grande Guerra (PTCP)

Strada dei vini (PTCP)

Pertinenze di villa da mantenere

Centro storico

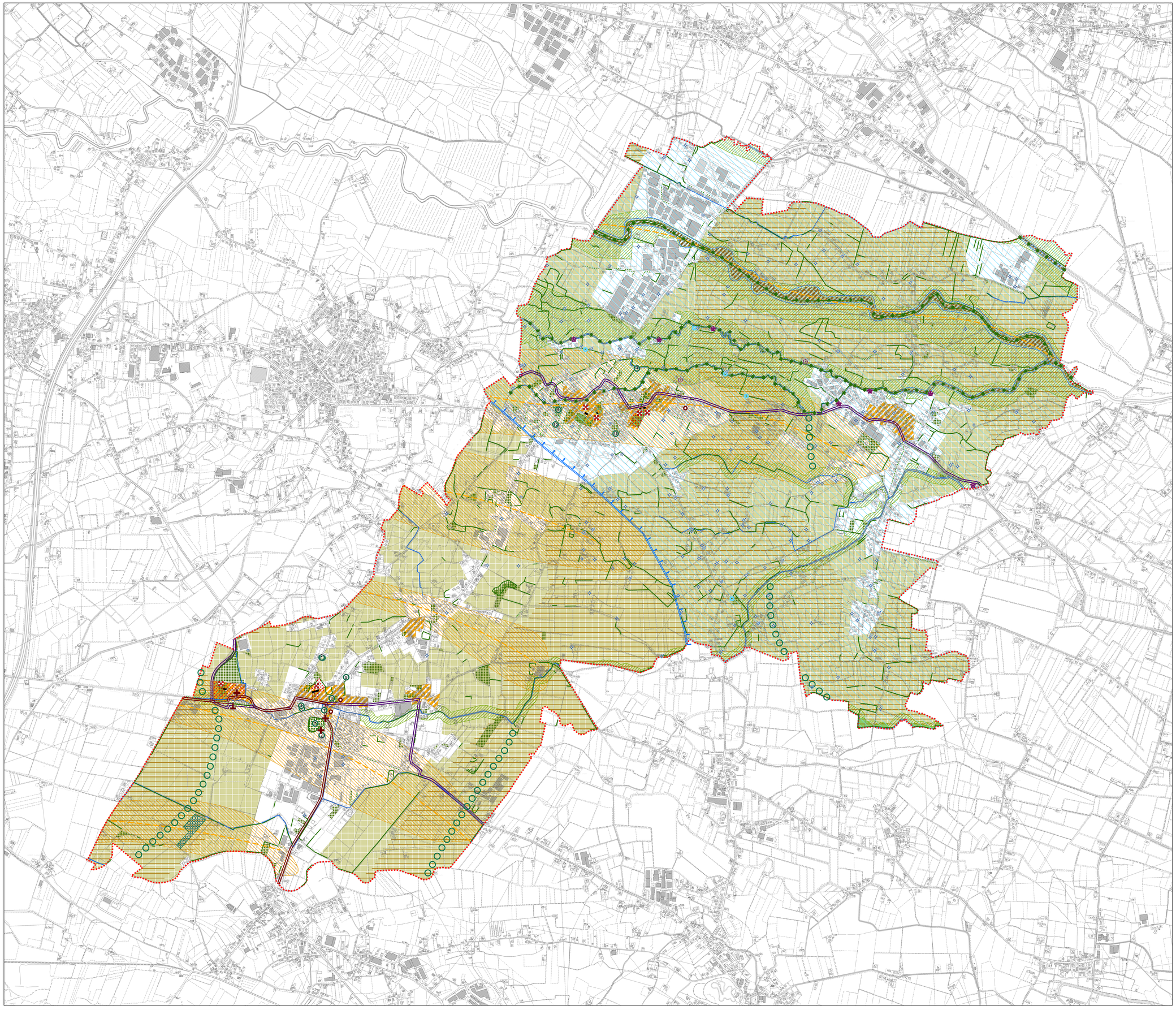

COMUNE DI VAZZOLA
Provincia di Treviso

P.A.T.

Elaborato **B** **02**

Scala **1:10.000**

Carta delle Invarianti

Elaborato integrato con le Osservazioni accolte con Delibera C.C. n.37 del 22.11.2017 e con il Parere del Distretto delle Alpi Orientali del 20.06.2017- prot.1895/URB

PAT
COMUNE di Vazzola

Sindaco
Avv. Pietro Dawson

1° Servizio
Area assetto ed uso del territorio
Responsabile del Servizio
geom. Pierluigi Visentin

Gruppo di lavoro multidisciplinare
Urbanistica - partecipazione - coordinamento - Q.C.
prof. arch. Marcello Mamoli
arch. Giancarlo Ghinello
ing. Elena De Toni
arch. Valentina Volpin

Sistema agricolo
dott. agr. Giuliano Bertoni

Difesa del suolo - compatibilità geologica
dott. geol. Jacopo De Rossi

Compatibilità idraulica
ing. Giuseppe Barbb

Sistema ambientale - paesaggio rurale - relazione ambientale - vas - vinca
prof. arch. Marcello Mamoli
dott. Stefano Salvati

Marzo 2019