Elaborato **1**
Scala **1:10.000**

Carta dei Vincoli e della Pianificazione Territoriale

Confini comunali

Confine P.A.T.I.

Vincoli

- Vincolo paesaggistico D.Lgs. 42/2004 - Corsi d'acqua [art. 14]
- Vincolo paesaggistico D.Lgs. 42/2004 - Zone boscate [art. 16]
- Vincolo monumentale D.Lgs. 42/2004 [art. 12]

Rete natura 2000

- Siti di Importanza Comunitaria [art. 18]
- Zone di Protezione Speciale [art. 18]

Pianificazione di livello superiore

- Piani di Area Medio Corso del Piave [art. 20]
- Ambiti naturalistici di livello regionale
- Zone umide
- Centri storici [art. 24]
- Siti a rischio archeologico [art. 15]
- Strade romane e agro centuriato [art. 23]

Aree a rischio idraulico e idrogeologico in riferimento al P.A.I.

- F - Alveo del corso d'acqua [art. 22]
- P1 - Pericolo moderato [art. 22]

Altri elementi

- Idrografia / Fasce di rispetto [art. 36]
- Discariche / Fasce di rispetto [art. 25]
- Depuratori / Fasce di rispetto [art. 25]
- Pozzi di prelievo per uso idropotabile, idrotermale e idroproduttivo / Fasce di rispetto [art. 33]
- Allevamenti zootecnici intensivi [art. 32]
- Viabilità [art. 34]
- Ferrovia [art. 35]
- Elettrodotti / Fasce di rispetto [art. 29]
- Gasdotti / Fasce di rispetto [art. 28]
- Oleodotti / Fasce di rispetto [art. 27]
- Cimiteri / Fasce di rispetto [art. 31]
- Impianti di comunicazione elettronica ad uso pubblico [art. 30]

Vincolo sismico D.P.C.M. 3274/2003 - art. 17 N.T.A. -

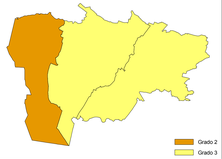

Grado 2
Grado 3

PATI DELL'AGRO CONEGLIANESE SUD-ORIENTALE
Provincia di Treviso

P.A.T.I.

Elaborato **1**

Scala **1:10.000**

Carta dei Vincoli e della Pianificazione Territoriale

Approvato dalla Conferenza dei Servizi del 27/05/2015

Comune di Santa Lucia di Piave
Comune di Mareno di Piave
Comune di Vazzola

PATI dell'Agro Coneglianese sud-orientale

Gruppo di lavoro multidisciplinare

Coordinamento - urbanistica - sistema storico-culturale - coordinamento VAS
Prof. Arch. Marcello Manzo

Urbanistica - quadro conoscitivo - concertazione
Arch. Giancarlo Dinardo
Arch. Paola Ricci
Ing. Elena De Toni

Sistema ambientale - paesaggio rurale
Dott. Stefano Salvalli
Dott. Giuliano Bellon

Difesa del suolo - Idrogeologia - idraulica
Dott. Geol. Jacopo De Rosei
Ing. Giuseppe Bakto

Novembre 2011

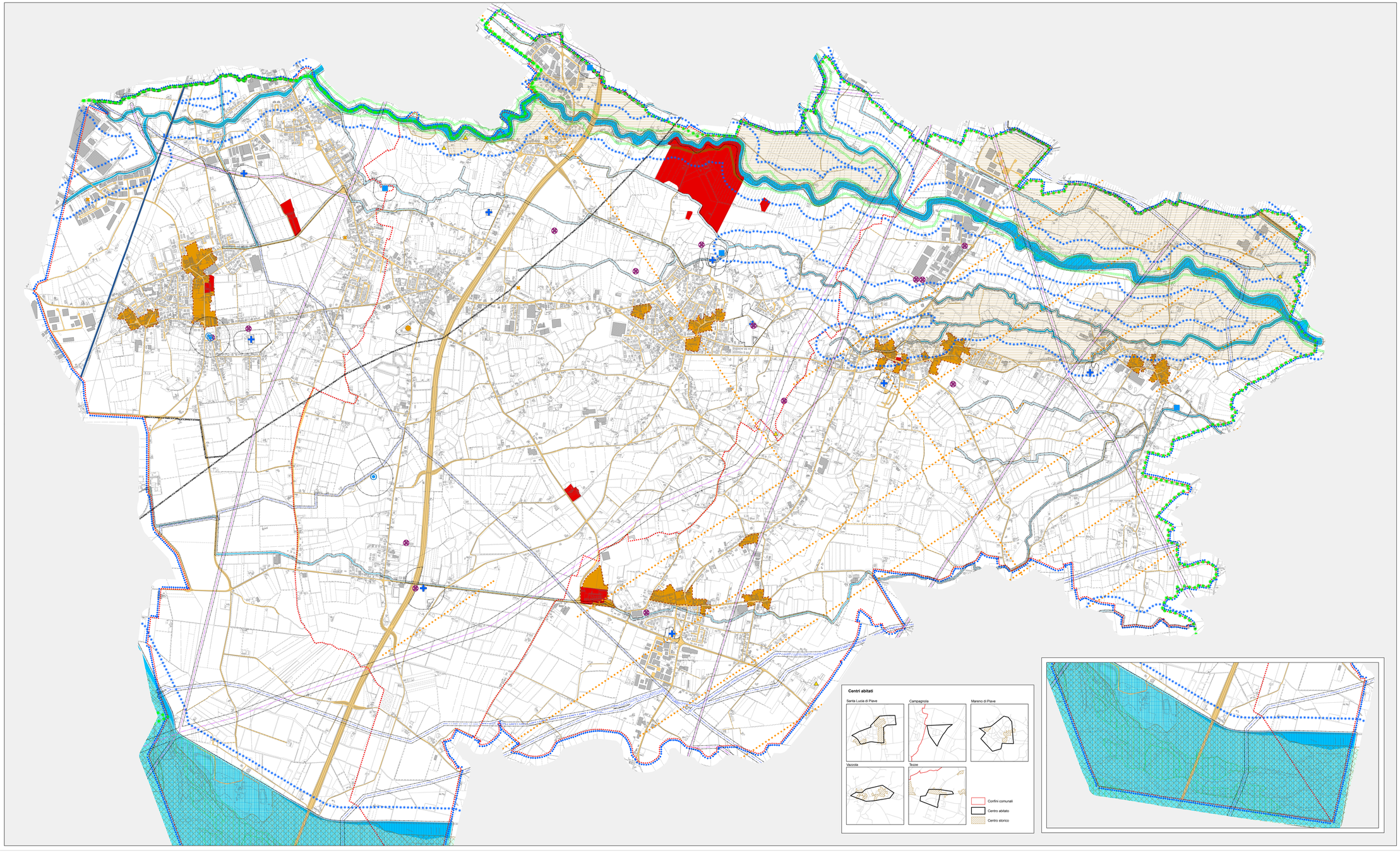

Centri abitati