Elaborato

Scala 1:10.000

Patrimonio culturale e architettonico

- Confini comunali
- Confine P.A.T.I.
- Pertinenze scoperte da tutelare
- Contesti figurativi dei complessi monumentali
- Centro storico
- Agriturismi e ricettività (PTCP)
- Luoghi dei vini (PTCP)
- Luoghi della Grande Guerra (PTCP)
- Colonna romana con statua acefala
- Agro- centuriato (PTCP)
- Strada dei vini (PTCP)
- Strada della Grande Guerra (PTCP)

Percorsi ciclopedonali (PTCP)

- Percorsi ciclopedonali
- Piste ciclabili esistenti
- Piste ciclabili in progetto
- Percorsi ciclopedonali - Bici in Vacanza (PTCP)

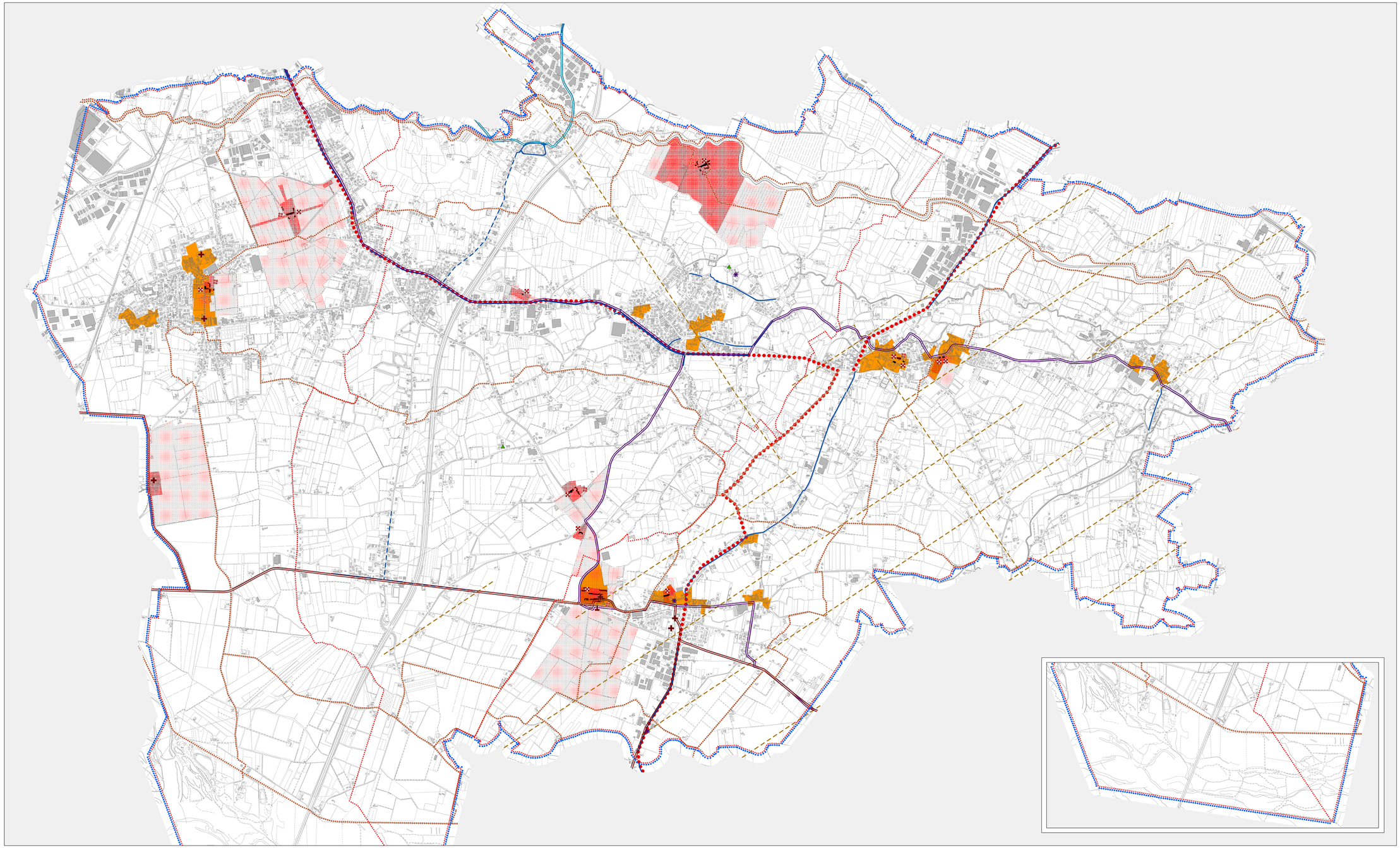

PATI DELL'AGRO CONEGLIANESE SUD-ORIENTALE
Provincia di Treviso

P.A.T.I.

Elaborato

Scala 1:10.000

Patrimonio culturale e architettonico

Approvato dalla Conferenza dei Servizi del 27/05/2015

Comune di Santa Lucia di Piave

Comune di Mareno di Piave

Comune di Vazzola

PATI dell'Agro Coneglianese sud-orientale

Gruppo di lavoro multidisciplinare

Coordinamento - urbanistica - sistema storico-culturale - coordinamento VAS
Prof. Arch. Marcello Manzo

Urbanistica - quadro conoscitivo - concertazione
Arch. Giancarlo Dinello
Arch. Luca Dinello
Ing. Elena De Toni

Sistema ambientale - paesaggio rurale
Dott. Stefano Salvalli
Dott. Giuliano Bertoni

Difesa del suolo - idrogeologia - idraulica
Dott. Geol. Jacopo De Rosso
Ing. Giuseppe Bakto

Novembre 2011