

PROSPETTO OVEST INTERNO – SEZIONE A-A

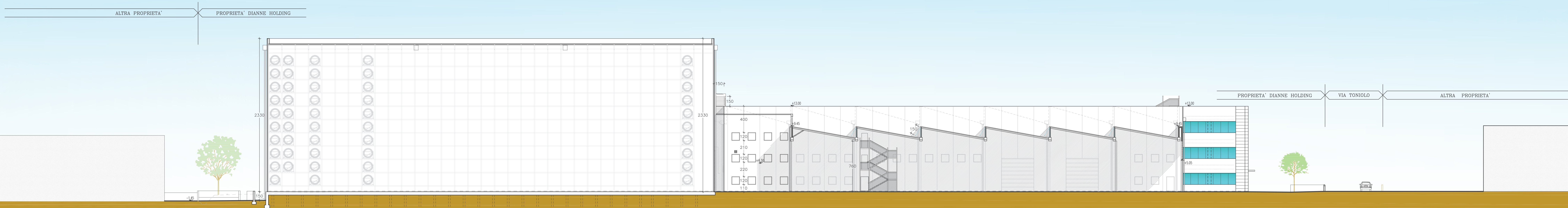

PROSPETTO OVEST

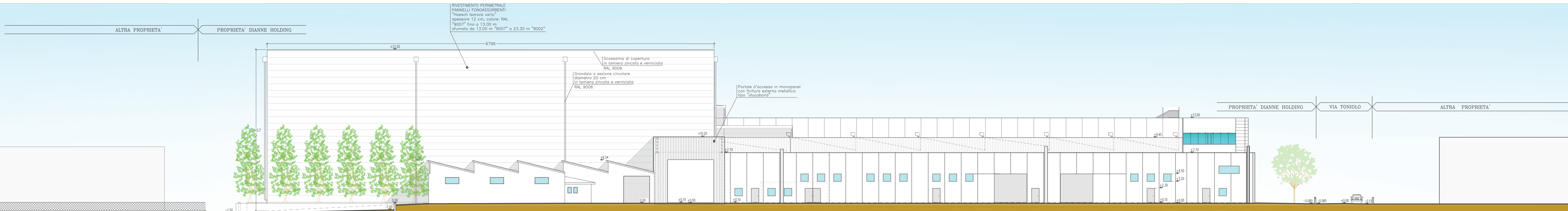

PROSPETTO EST ESTERNO

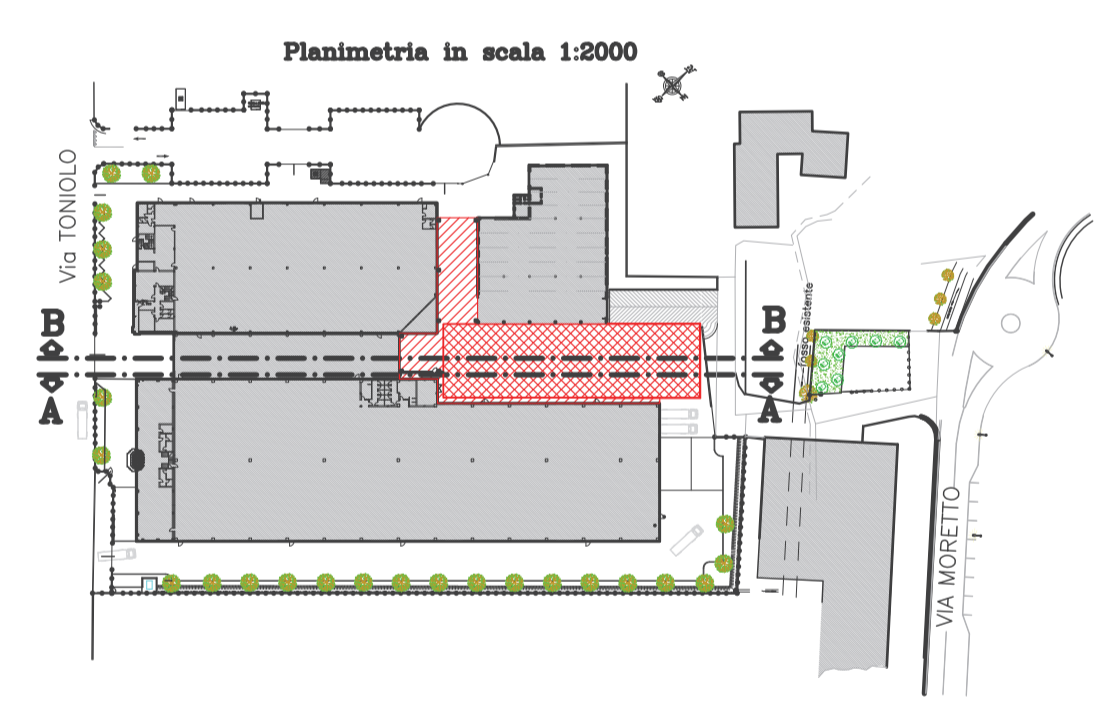
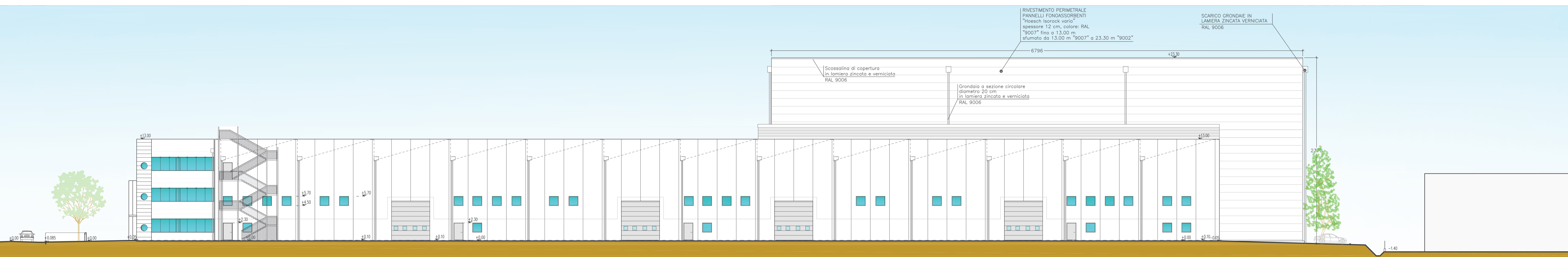

PROSPETTO EST INTERNO – SEZIONE B-B

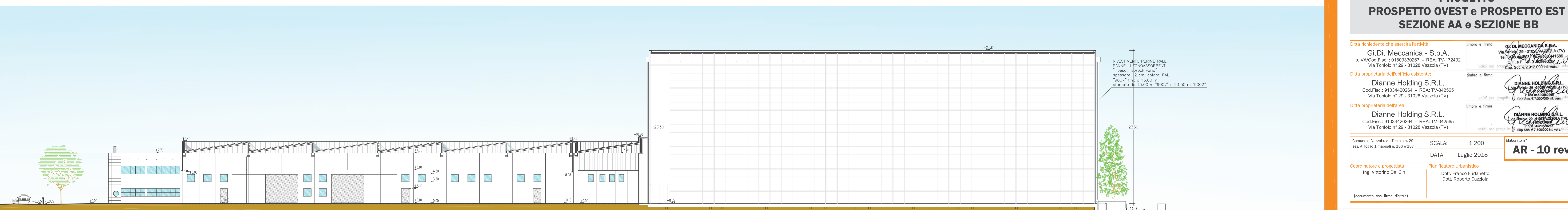

COMUNE DI VAZZOLA
Regione del Veneto - Provincia di Treviso

**AMPLIAMENTO DI FABBRICATO PRODUTTIVO
IN VARIANTE ALLO STRUMENTO
URBANISTICO GENERALE**
(Art. 8 D.P.R. 160/2010 e Art. 4 L.R. 55/2012 e s.m.i.)

**PROGETTO
PROSPETTO OVEST e PROSPETTO EST
SEZIONE AA e SEZIONE BB**

Ditta richiedente che esercita l'attività: **Gi. Di. Meccanica - S.p.A.**
p.IVA/Cod.Fisc.: 01809300207 - REA: TV-172432
Via Toniole n° 29 - 31028 Vazzola (TV)
Cap.Soc. € 2.912.000,00 vers.

Ditta proprietaria dell'edificio esistente: **Dianne Holding S.R.L.**
Cod.Fisc.: 91034420264 - REA: TV-342565
Via Toniole n° 29 - 31028 Vazzola (TV)
Cap.Soc. € 7.200,00 vers.

Ditta proprietaria dell'area: **Dianne Holding S.R.L.**
Cod.Fisc.: 91034420264 - REA: TV-342565
Via Toniole n° 29 - 31028 Vazzola (TV)
Cap.Soc. € 7.200,00 vers.

Comune di Vazzola, via Toniole n. 29
sez. A, foglio 5 mappali n. 336 e 187

SCALA: 1:200

DATA: Luglio 2018

Elaborato n°: **AR - 10 rev.1**

Coordinatore e progettista: **Ing. Vittorio Dal Cin**

Profilatore Urbanistico: **Dott. Franco Furlanetto
Dott. Roberto Cazzola**

(documento con firma digitale)

Studio Ingegneria Civica
dr. ing. Vittorio dal cin
Alto Ingegner Treviso A. 649

Via Risorgimento, 1 - 31010 PRANZANO di SOCCA di SAN'URBANO (TV)
Cod. Fisc.: 02270890271 - P.I.B. IVA: 0301210271
Tel. 0438.38594 Fax 0438.189504 e-mail: studio@idgengineering.it