



AMPLIAMENTO DI FABBRICATO PRODUTTIVO
IN VARIANTE ALLO STRUMENTO
URBANISTICO GENERALE
(Art. 8 D.P.R. 160/2010 e Art. 4 L.R. 55/2012 e s.m.i.)

VALUTAZIONE PROGETTO AI FINI DELLA
SICUREZZA ANTINCENDIO
- SEZIONI E PROSPETTI -

Ditta richiedente che esercita l'attività:	Firma
ERAI srl unipersonale via Europa, 14 31028 VAZZOLA - Treviso Codice Fiscale e Partita IVA 04269920262	
Ditta proprietaria dell'edificio esistente:	Firma
INCO srl Sede legale in via Cal Longa, 7/d 31028 VAZZOLA - Treviso Codice Fiscale e Partita IVA 0252470031	
Ditta proprietaria dell'area:	Firma
POSSAMAI VITTORIO C. F. PSS VTR 33H11 0957C ROSOLEN MARIA C. F. RSL MRA 39C71 1103P CESCON GIANFRANCA C. F. CSC GFR 39C55 12210 POSSAMAI MARZIA C. F. PSS MRZ 69H93 0357J POSSAMAI MIRKO C. F. PSS MRK 67D26 0357Y	
Coordinatore:	Progettista:
Dott. Domenico Feltrin Architetto	

SEZ. FOG. MAPP. A/1 M.N. 591-675-682-679-431-678

SCALA 1:200 DATA 11/05/2017

Elaborato n° **F03**

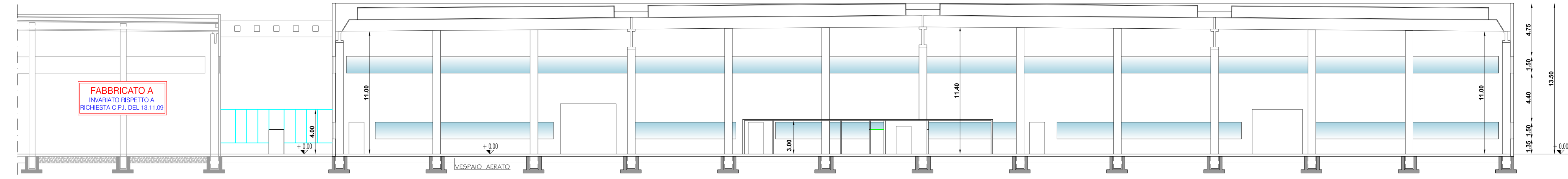

SEZIONE A - A scala 1 : 200

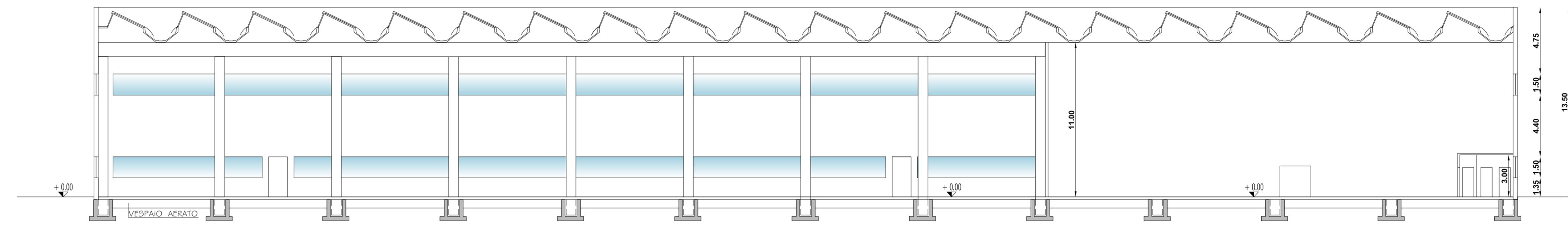

SEZIONE B - B scala 1 : 200

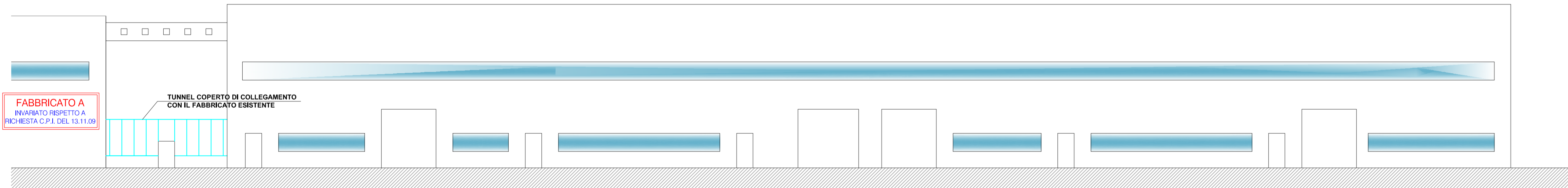

PROSPETTO EST scala 1 : 200

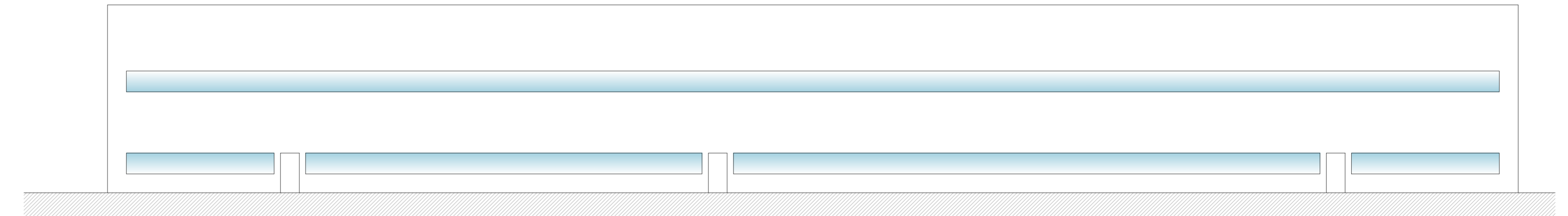

PROSPETTO NORD scala 1 : 200

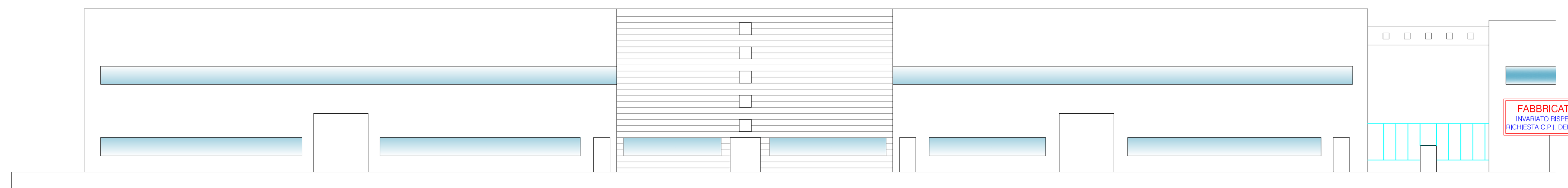

PROSPETTO OVEST scala 1 : 200

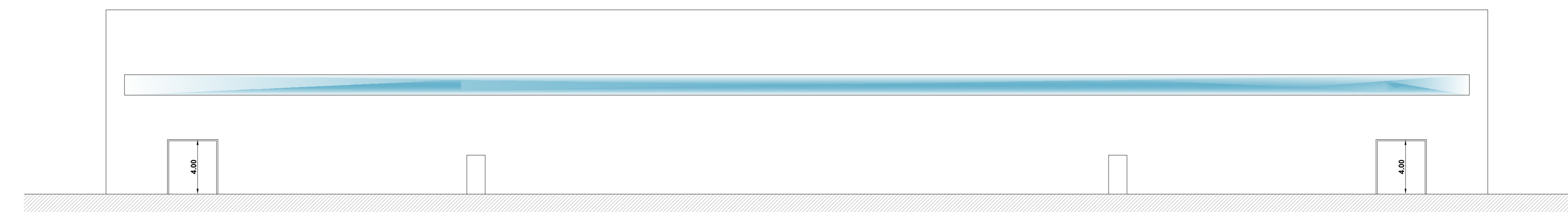

PROSPETTO SUD scala 1 : 200