

ANNO 2009

ADEGUAMENTO del P.R.G.
In base all'approvazione della 6° Variante

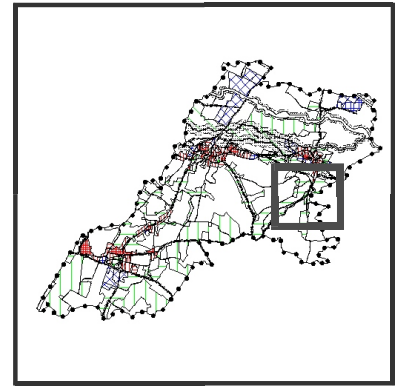

TAV. 13.3f

n° progr. **8**

scala 1 : 2000

P.R.G. - ZONE SIGNIFICATIVE
Nucleo E4-3

base cartografica CTRN

Il Progettista:
Dott. Ing. Cristina Sardi

Il Sindaco:

Trasposizione Cartografica e Informatizzazione:

Vazzola, dicembre 2009

SIT ambiente & territorio s.a.s.
Dott. Arch. Andrea Merlo
Dott. Arch. Fabio Casonato

P.R.G. APPROVATO CON D.G.R.V. N° 4246 DEL 21-09-1993
VARIANTE PARZIALE AL P.R.G. AI SENSI DELL'ART. 50, COMMA 4°, L.R. 40/85 APPROVATA CON D.C.C. N° 33 DEL 15-07-1999 e N° 48 DEL 29-09-1999
1° VARIANTE PARZIALE AL P.R.G. APPROVATA CON D.G.R.V. N° 1656 DEL 26-05-2000
2° VARIANTE PARZIALE AL P.R.G. APPROVATA CON D.G.R.V. N° 1656 DEL 26-05-2000
3° VARIANTE PARZIALE AL P.R.G. AI SENSI DELL'ART. 50, COMMA 4°, L.R. 40/85 APPROVATA CON D.C.C. N° 53 DEL 29-12-2003
4° VARIANTE PARZIALE AL P.R.G. AI SENSI DELL'ART. 50, COMMA 4°, L.R. 40/85, VARIANTE NORMATIVA, APPROVATA CON D.C.C. N° 32 DEL 04-11-2005
5° VARIANTE PARZIALE AL P.R.G. AI SENSI DELL'ART. 50, L.R. 40/85, APPROVATA CON D.G.R.V. N° 1412 DEL 15-05-2007 e N° 3254 DEL 16-10-2007
6° VARIANTE PARZIALE AL P.R.G. APPROVATA CON D.C.C. N° 19 DEL 22-04-2009

- perimetro di Zona Territoriale Omogenea
- Z.T.O. E1 - agricola
- Z.T.O. E2 - agricola
- Z.T.O. E3 - agricola
- Z.T.O. E5 - agricola
- lotti ineditati ti tipo A (800 mc.)
- lotti ineditati ti tipo B (1200 mc.)
- lotti ineditati ti tipo C (2000 mc.)
- aree interessate da edilizia residenziale pubblica ecc....

Zone per Attrezzature di Interesse Comune

- | | | | | | |
|--|--|----------|---|-----------|---|
| | aree per l'istruzione Fa | progetto | a | esistente | Ⓐ |
| | aree per attrezzature di interesse comune Fb | | b | | Ⓑ |
| | aree attrezzate per parchi gioco sports Fc | | c | | Ⓒ |
| | aree per parcheggi Fd | | p | | Ⓓ |

Zone a Vincolo Speciale

- fasce o zone di rispetto
- rispetto cimiteriale
- rispetto stradale
- linea elettrica alta tensione e relativo limite di rispetto
- vincolo ambientale e paesaggistico
- limite di rispetto o tutela
- perimetro strumenti urbanistici attuativi vigenti
- obbligo di strumento urbanistico attuativo
- progettazione unitaria
- unità minima di intervento
- aree di verde privato

Indicazioni Particolari e Puntuali

- edifici di cui all'art. 10 L.R. 24/85 con indicazione del grado di protezione
- edifici esistenti non più funzionali alle esigenze del fondo
- grado di protezione sull'edificio esistente
- sagoma limite nuovi edifici
- attività produttiva da bloccare
- attività produttiva da trasferire
- attività da confermare
- elementi puntuali significativi (capitelli)
- elementi lineari significativi
- incrocio da realizzarsi secondo le prescrizioni della Provincia
- individuazione grandi alberi (art. 46 e 58 bis delle N.T.A.)
- accesso prescritto lungo viabilità
- ubicazione standard: V* - verde pubblico; P* - parcheggio pubblico; P** - park pubblico piscina
- viabilità da potenziare con allargamento e pista ciclabile
- viabilità di progetto
- viabilità di progetto indicativa
- percorsi pedonali
- coni visuali
- filari di alberi
- portici
- piazza

Tipologie

- | | | | |
|--|------------------------|--|-----------------------|
| | conseguente all'antica | | a schiera |
| | isolata o unifamiliare | | interventi coordinati |
| | bifamiliare | | a blocco |



0 100 m 200 m

software regionale di elaborazione grafica dati territoriali apic-dos for windows

