

prospetto scala 1:100  
NORD stato di progetto portoni aperti

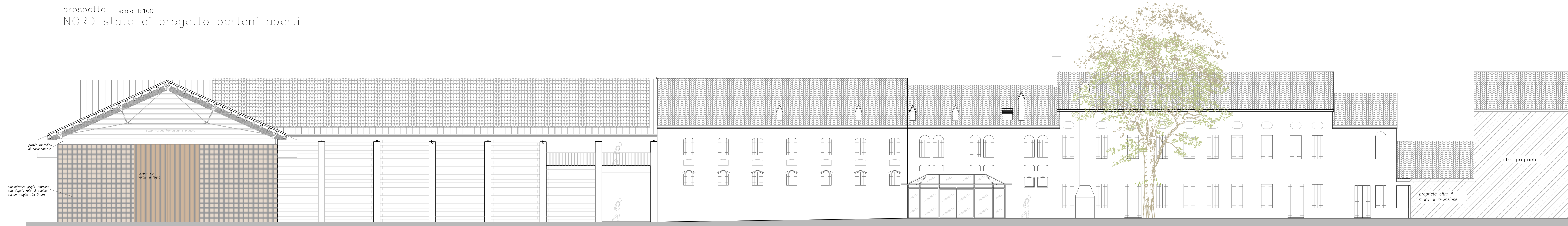

prospetto scala 1:100  
NORD stato di progetto portoni chiusi

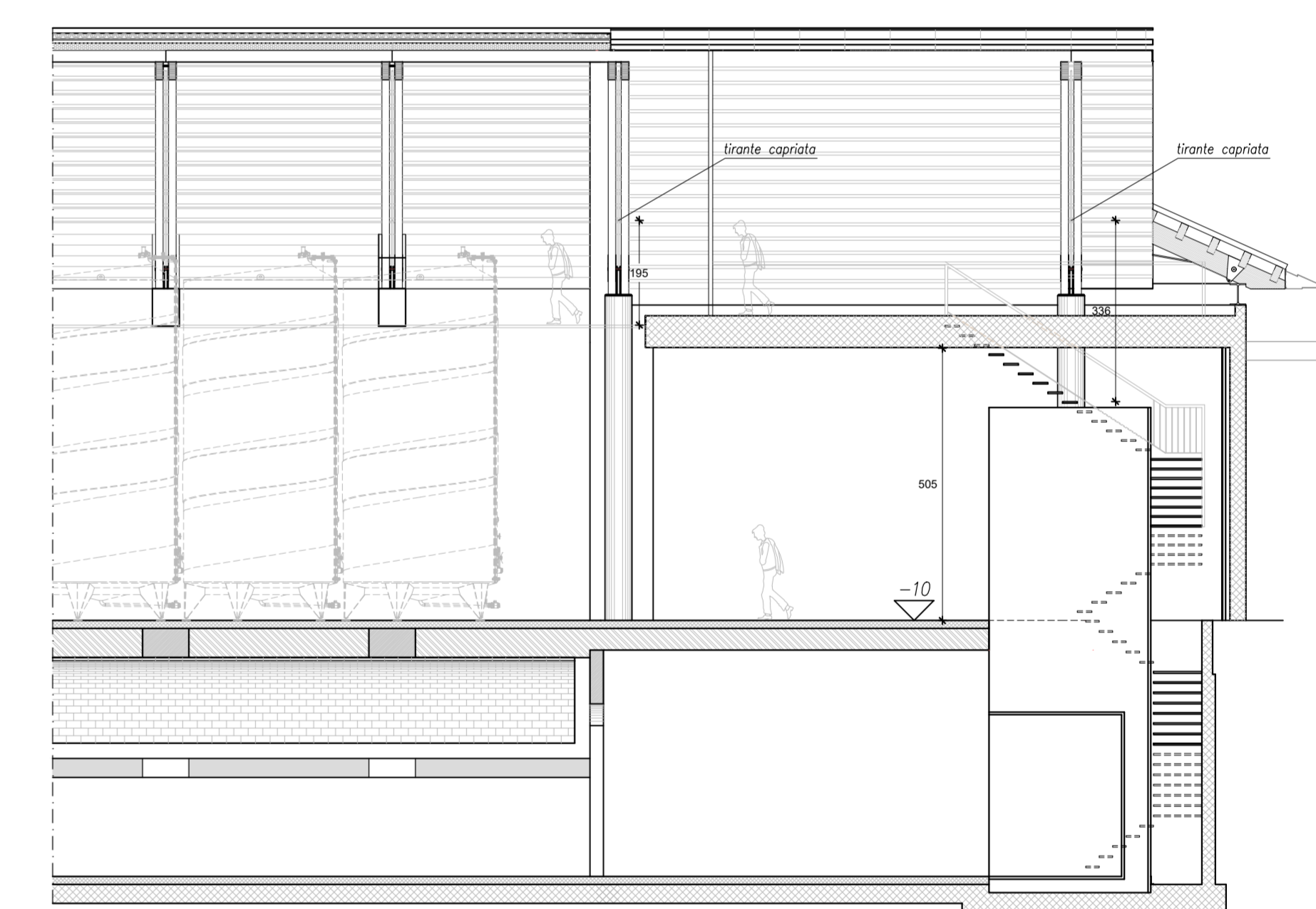

Sezione scala 1:200  
A-A stato di progetto

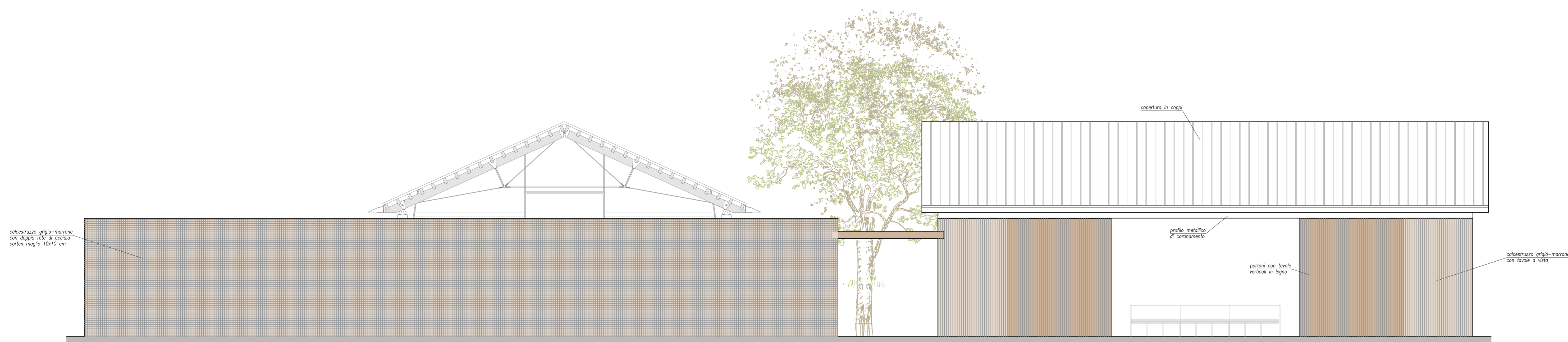

prospetto scala 1:200  
EST stato di progetto portoni aperti

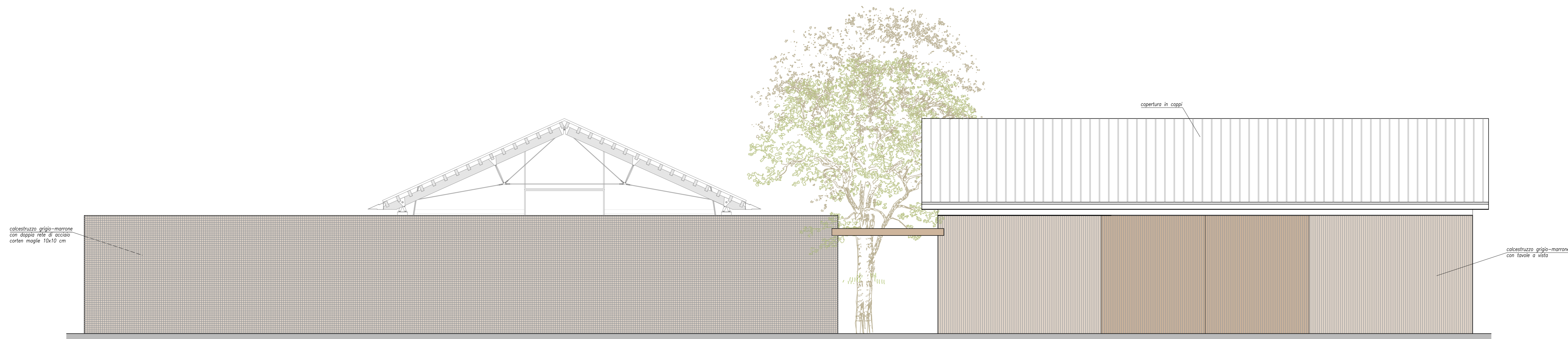

prospetto scala 1:200  
EST stato di progetto portoni chiusi

COMUNE DI VAZZOLA  
Regione del Veneto - Provincia di Treviso



RIORGANIZZAZIONE DEL PROCESSO PRODUTTIVO DELL'AZIENDA AGRICOLA "TENUTA BONOTTO DELLE TEZZE", CON AMPLIAMENTO DEI FABBRICATI AD USO PRODUTTIVO, SPORTELLO UNICO AI SENSI DELL'ART. 4 L.R. 55/2012

31028 Tezze di Vazzola - Via Duca D'Aosta, 36  
 foglio 20 - Mapp. n. 395, 850, 1026, 1030

STATO DI PROGETTO:  
PROSPETTI E SEZIONI 1/2

Ditta richiedente che esercita l'attività:  
**TENUTA BONOTTO DELLE TEZZE**  
Via Duca D'Aosta, 36  
31028 Tezze di Vazzola - TV  
BNT NTN 63410 C9577  
02927710267

Ditta proprietaria dell'area sede dell'attività:  
**BONOTTO ANNA** BNT NKA 58958 L7000  
**BONOTTO ANTONIO** BNT NTN 63410 C9577  
**BONOTTO CARLA** BNT CR 68640 C9576  
**BONOTTO GIOVANNI** BNT GN 54419 C4579  
**BONOTTO MARIA GABRIELLA** BNT MGB 51969 C9570  
**MINA GIULIA MARIA** MNA GMR 26254 C6960

Ditta proprietaria dell'area su via B.go Malta:  
**BONOTTO ANTONIO** BNT NTN 63410 C9577

Coordinatore:  
Ing. Andrea Modolo

Progettisti architettonici:  
Arch. Stefani Silvio  
Ing. Andrea Modolo

SEZ. FOL. MAPP. 1/200  
16.201 Mapp. 395, 850, 1028, 1030

SCALA 1/100  
DATA 21.10.2019 rev. 18.03.2020

Elaborato n. **A14**