



**AMPLIAMENTO DI FABBRICATO PRODUTTIVO  
IN VARIANTE ALLO STRUMENTO  
URBANISTICO GENERALE**  
(Art. 8 D.P.R. 160/2010 e Art. 4 L.R. 55/2012 e s.m.i.)

**PROGETTO**

ELABORATO GRAFICO RELATIVI AL SUPERAMENTO  
DELLE BARRIERE ARCHITETTONICHE  
L.R. 13/1989 - D.M. 236/1989 - L. 104/1992

<b>Ditta richiedente che esercita l'attività:</b>	Firma
ERALE srl unipersonale via Europa, 14 31028 VAZZOLA - Treviso Codice Fiscale e Partita IVA 01825470261	
<b>Ditta proprietaria dell'opificio esistente:</b>	Firma
INCO srl Sede legale in via Cal Longa, 7/d 31028 VAZZOLA - Treviso Codice Fiscale e Partita IVA 01825470261	
<b>Ditta proprietaria dell'area:</b>	Firma
POSSAMAI VITTORIO C.F. P.S. VTR 339131 09570 ROSOLEN MARIA C.F. P.S. MTK 390711 03039 CESCON GIANFRANCA C.F. P.S. GFR 260355 02150 POSSAMAI MARZIA C.F. P.S. MTK 694905 09571 POSSAMAI MIRKO C.F. P.S. MTK 670201 09570	

**Coordinatore - Progettista:**  
Dott. Domenico Feltrin  
Architetto

SEZ. FOG. MAPP. A/1 MUN. 591-675-682-679-431-678  
SCALA : 1 : 500 - 1 : 100 - 1 : 50  
DATA : 13/06/2017  
Elaborato n° **A07b**

**TABELLA DELLE ALTEZZE CONSIGLIATE**

	Citofono	Campanello	P. Ascensore	Telefono	Prese luce	Interruttori
( cm )	( cm )	( cm )	( cm )	( cm )	( cm )	( cm )
110-130	40-140	110-140	100-140	45-115	60-140	

**PORTE:**  
Luce netta minima porta ingresso cm. 80  
Luce netta minima porte interne cm. 75  
Altezza maniglie da terra cm. 85-95

**SERVIZI IGIGIENICI:**  
LAVABO: con piano superiore a cm. 80 dal pavimento del tipo senza colonna e con sifone accostato o incassato nella parete (dotato di doccetta a telefono)

**WC - BIDEI:** del tipo sospeso su piano superiore a cm. 45-50 dal pavimento e bordo anteriore a cm. 75-80 dalla parete posteriore

**DOCCIA:** del tipo a pavimento con sedile ribaltabile e doccia a telefono

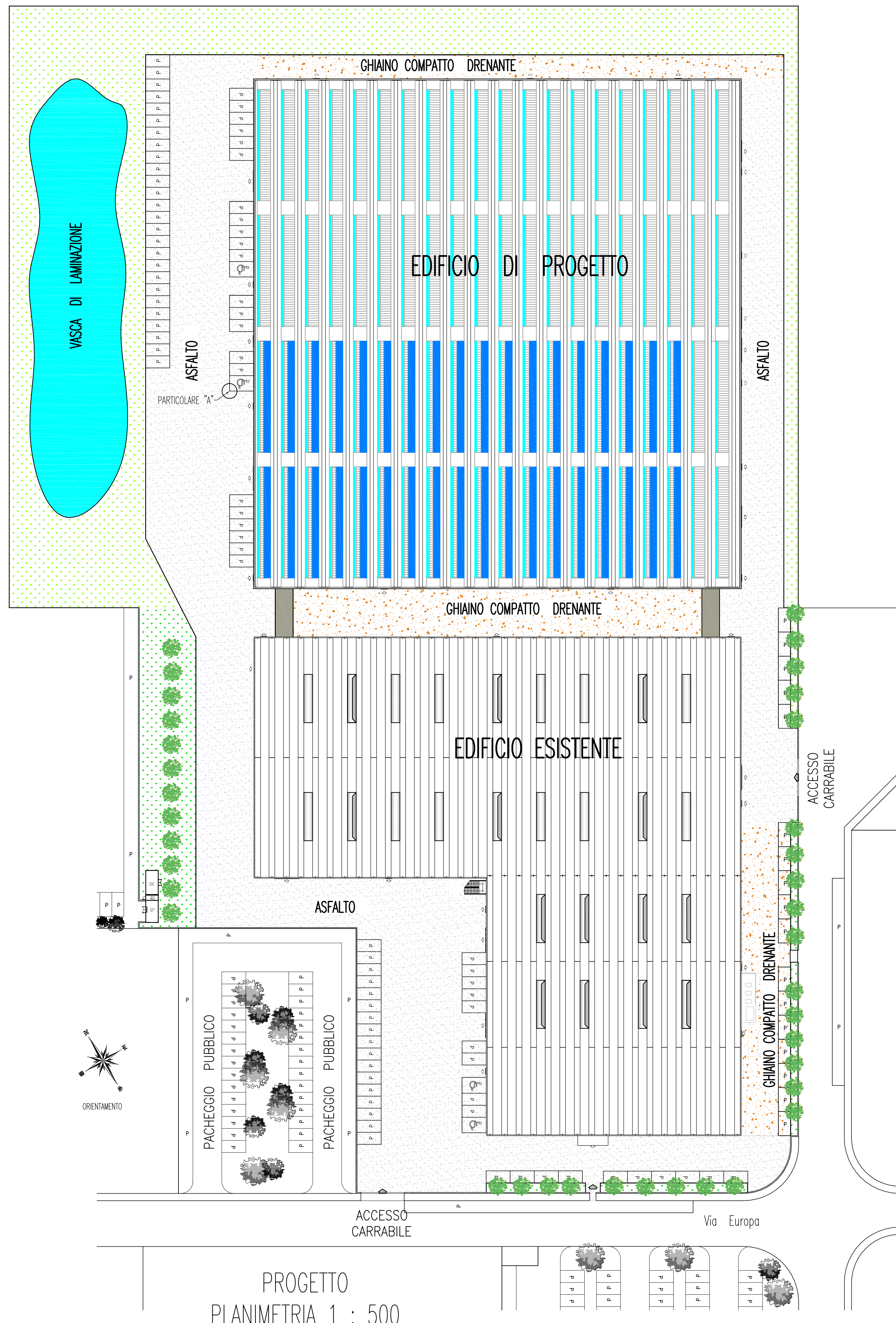

PROGETTO  
PLANIMETRIA 1 : 500

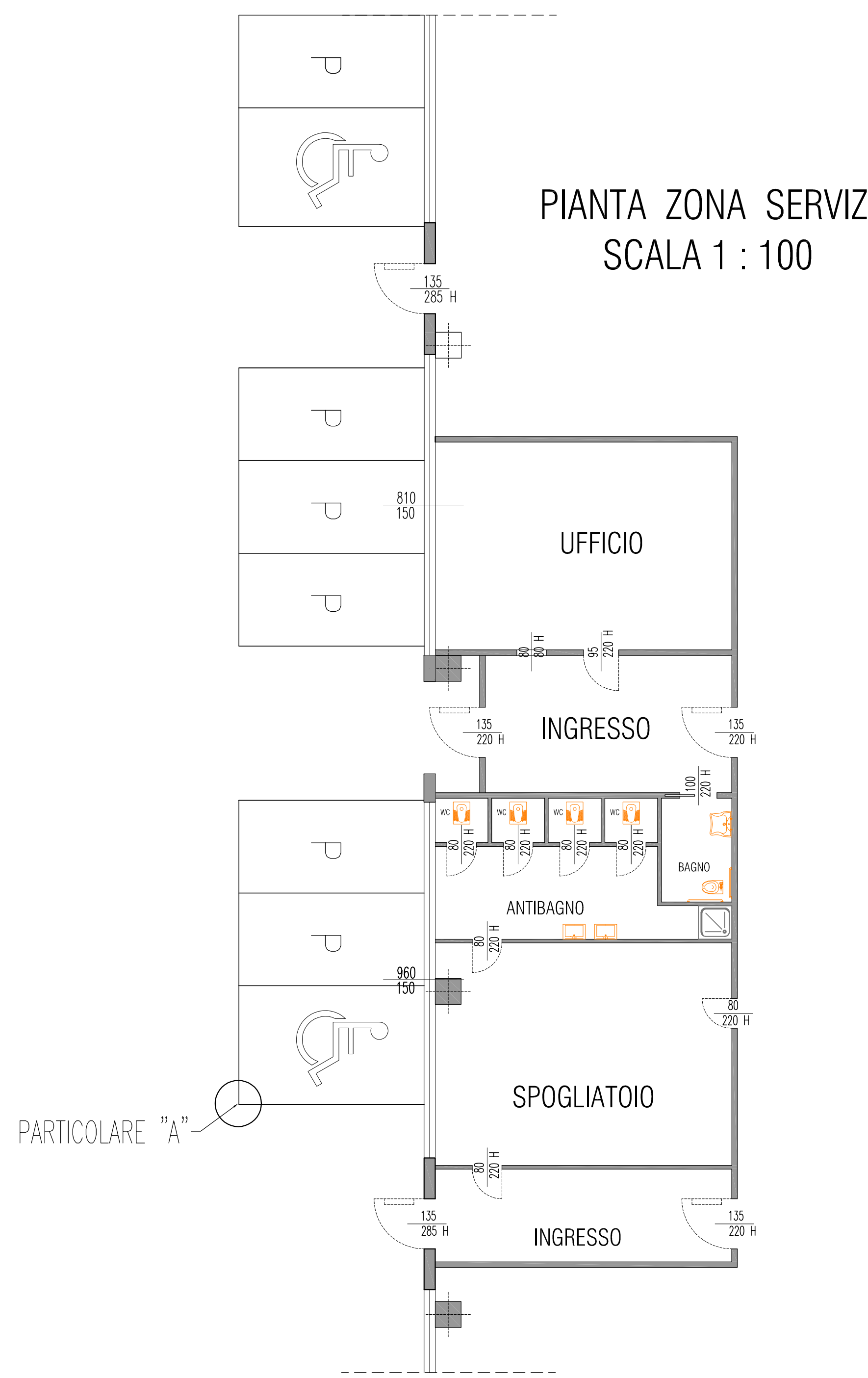

PIANTA ZONA SERVIZI  
SCALA 1 : 100

PARTICOLARE "A" PARCHEGGIO DISABILI  
scala 1 : 50

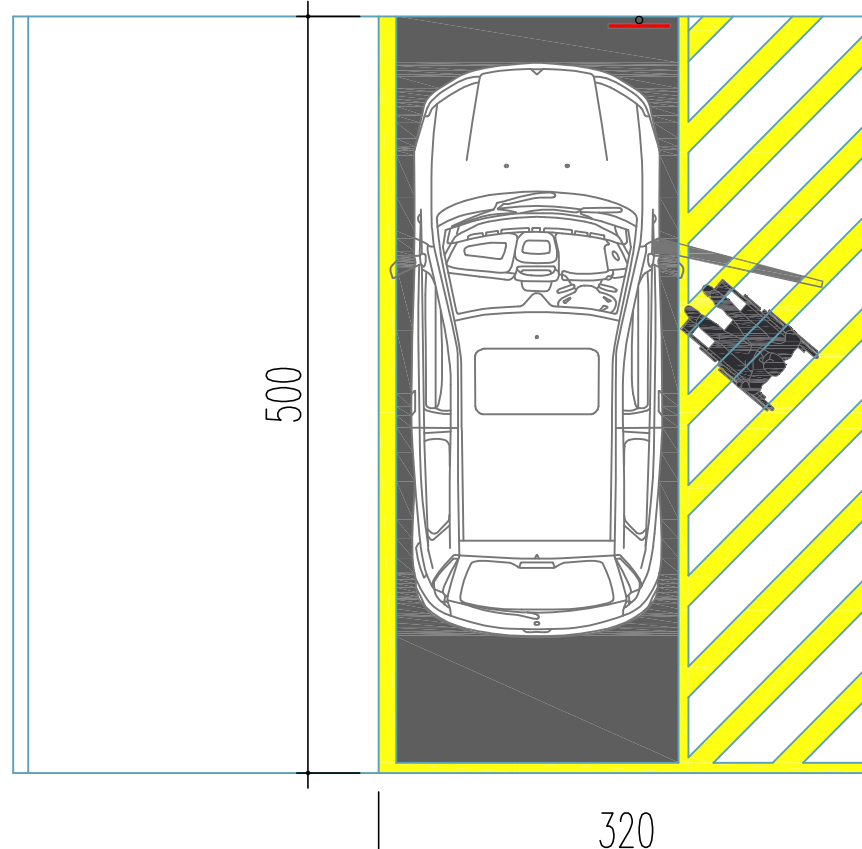

PARTICOLARE  
PIANTA ZONA SERVIZI  
SCALA 1 : 50

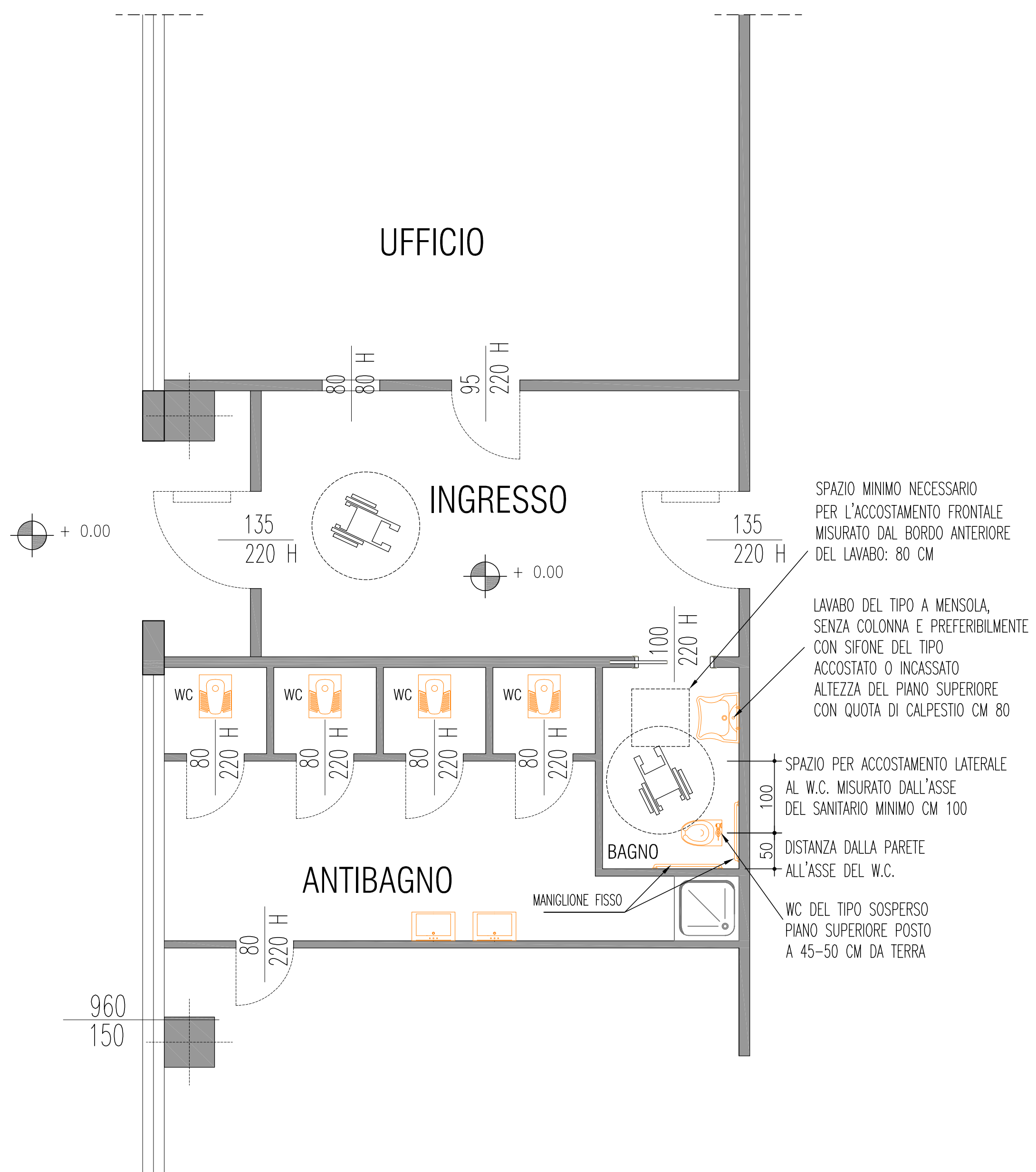

ACCESSIBILITA' BAGNO  
SERVIZI ACCESSIBILI AI PORTATORI DI HANDICAP

