



RIORGANIZZAZIONE DEL PROCESSO PRODUTTIVO DELL'AZIENDA  
AGRICOLA "TENUTA BONOTTO DELLE TEZZE", CON AMPLIAMENTO  
DEI FABBRICATI AD USO PRODUTTIVO. SPORTELLO UNICO  
AI SENSI DELL'ART. 4 L.R. 55/2012

31028 Tezze di Vazzola – Via Duca D'Aosta, 36  
foglio 20° – Mapp. n. 395, 850, 1028, 1030

RENDER CON VISTE D'INSIEME E DELL'EDIFICIO

Ditta richiedente che esercita l'attività:

TENUTA BONOTTO DELLE TEZZE

Via Duca D'Aosta, 36  
31028 Tezze di Vazzola –TV–

BNT NTN 63H10 C957T  
03287710267

Firma

TENUTA  
BONOTTO DELLE TEZZE di BONOTTO ANTONIO  
Via Duca d'Aosta, 36 - Tel. 0438.488325 - Fax 0438.488881  
31028 Loc. TEZZE DI PIAVE - VAZZOLA  
P.I. 03287710267 R.I. TV 199276425  
C.F. BNT NTN 63H10 C957T

Ditta proprietaria dell'area sede dell'attività:

BONOTTO ANNA	BNT NNA 58P56 L700D
BONOTTO ANTONIO	BNT NTN 63H10 C957T
BONOTTO CARLA	BNT CRL 68A45 C957E
BONOTTO GIOVANNI	BNT GNN 54A19 C957V
BONOTTO MARIA GABRIELLA	BNT MGB 51P69 C957O
MINA GIULIA MARIA	MNI GMR 26E64 C689Q

Firma

Anna Bonotto  
Antonio Bonotto  
Carla Bonotto  
Giovanni Bonotto  
Maria Gabriella Bonotto  
Mina Maria

Ditta proprietaria dell'area su via B.go Malta:

BONOTTO ANTONIO BNT NTN 63H10 C957T

Firma

Antonio Bonotto

Coordinatore:

Ing. Andrea Modolo

Progettisti architettonico:

Arch. Stefani Silvio

SEZ. FOG. MAPP.

fg. 20° Mapp. 395, 850, 1028, 1030

SCALA

DATA

21 10 2019

Elaborato n°

A21



METAMORPHOSI104  
ARCHITETTURE  
andrea renier  
michele crema  
silvio stefani

**SILVIO STEFANI ARCHITETTO**

Provincia:  
**TREVISO**

Comune:  
**VAZZOLA**

Committente:  
**TENUTA BONOTTO  
DELLE TEZZE**

Progetto:  
**AMPLIAMENTO FABBRICATI  
AD USO PRODUTTIVO**

Elaborato:  
**VEDUTA  
PROSPETTICA 1**

Data:  
**16.03.2020**

Scala:

Tavola:  
**01**



METAMORPHOSI104  
ARCHITETTURE  
andrea renier  
michele crema  
silvio stefani

**SILVIO STEFANI ARCHITETTO**

Provincia:  
**TREVISO**

Comune:  
**VAZZOLA**

Committente:  
**TENUTA BONOTTO  
DELLE TEZZE**

Progetto:  
**AMPLIAMENTO FABBRICATI  
AD USO PRODUTTIVO**

Elaborato:  
**VEDUTA  
PROSPETTICA 2**

Scala:  
-

Data:  
**16.03.2020**

Tavola:  
**02**



METAMORPHOSI104  
ARCHITETTURE  
andrea renier  
michele crema  
silvio stefani

**SILVIO STEFANI ARCHITETTO**

Commitente:  
TENUTA BONOTTO  
DELLE TEZZE

Comune:  
VAZZOLA

Provincia:  
TREVISO

Progetto:  
AMPLIAMENTO FABBRICATI  
AD USO PRODUTTIVO

Elaborato:  
VEDUTA  
PROSPETTICA 3

Data:  
16.03.2020

Scala:

Tavola:  
**03**



METAMORPHOSI104  
ARCHITETTURE  
andrea renier  
michele crema  
silvio stefani

**SILVIO STEFANI ARCHITETTO**

Provincia: **TREVISO**

Comune: **VAZZOLA**

Committente: **TENUTA BONOTTO  
DELLE TEZZE**

Progetto: **AMPLIAMENTO FABBRICATI  
AD USO PRODUTTIVO**

Elaborato: **VEDUTA  
PROSPETTICA 4**

Scala: -

Data: **16.03.2020**

Tavola: **04**



METAMORPHOSI104  
ARCHITETTURE  
andrea renier  
michele crema  
silvio stefani

**SILVIO STEFANI ARCHITETTO**

Provincia: **TREVISO**

Comune: **VAZZOLA**

Commitente: **TENUTA BONOTTO  
DELLE TEZZE**

Progetto: **AMPLIAMENTO FABBRICATI  
AD USO PRODUTTIVO**

Elaborato: **VEDUTA  
PROSPETTICA 5**

Scala: -

Data: **16.03.2020**

Tavola: **05**

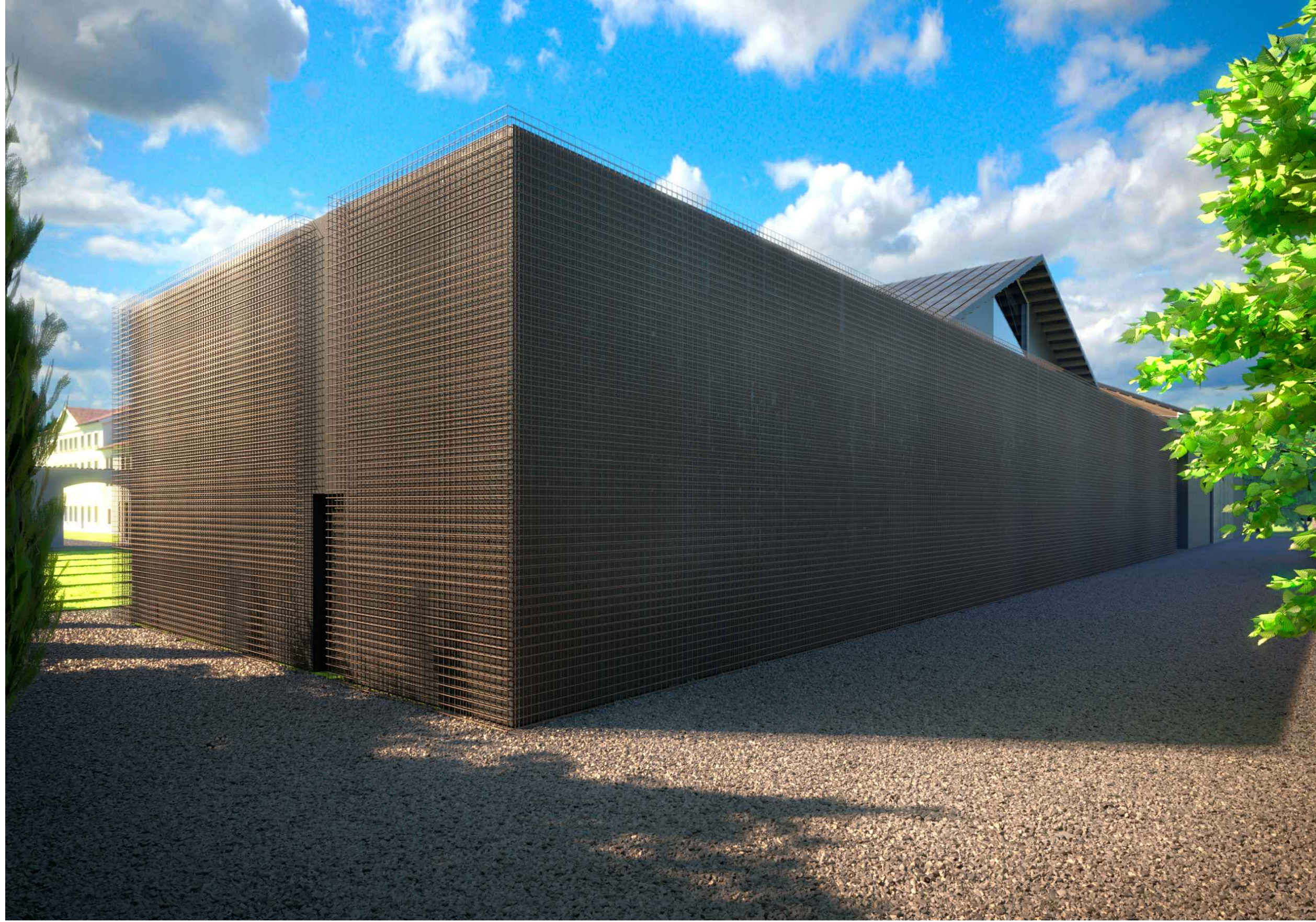

METAMORPHOSI104  
ARCHITETTURE  
andrea renier  
michele crema  
silvio stefani

**SILVIO STEFANI ARCHITETTO**

Commitente:  
TENUTA BONOTTO  
DELLE TEZZE

Comune:  
VAZZOLA

Provincia:  
TREVISO

Progetto:  
AMPLIAMENTO FABBRICATI  
AD USO PRODUTTIVO

Elaborato:  
VEDUTA  
PROSPETTICA 6

Scala:

Data:  
16.03.2020

Tavola:  
**06**



METAMORPHOSI104  
ARCHITETTURE  
andrea renier  
michele crema  
silvio stefani

**SILVIO STEFANI ARCHITETTO**

Commitente:  
**TENUTA BONOTTO  
DELLE TEZZE**

Comune:  
**VAZZOLA**

Provincia:  
**TREVISO**

Progetto:  
**AMPLIAMENTO FABBRICATI  
AD USO PRODUTTIVO**

Elaborato:  
**VEDUTA  
PROSPETTICA 7**

Scala:  
-

Data:  
**16.03.2020**

Tavola:  
**07**





METAMORPHOSI104  
ARCHITETTURE  
andrea renier  
michele crema  
silvio stefani

**SILVIO STEFANI ARCHITETTO**

Commititee:  
TENUTA BONOTTO  
DELLE TEZZE

Comune:  
VAZZOLA

Provincia:  
TREVISO

Progetto:  
AMPLIAMENTO FABBRICATI  
AD USO PRODUTTIVO

Elaborato:  
VEDUTA  
PROSPETTICA 8

Data:  
16.03.2020

Scala:

Tavola:  
**08**



**SILVIO STEFANI ARCHITETTO**

Committente:  
**TENUTA BONOTTO  
DELLE TEZZE**

Progetto:  
**AMPLIAMENTO FABBRICATI  
AD USO PRODUTTIVO**

Elaborato:  
**VEDUTA  
PROSPETTICA 9**

Scala:  
-

Data:  
**16.03.2020**

Tavola:  
**09**



**METAMORPHOSI104**  
ARCHITETTURE  
andrea renier  
michele crema  
silvio stefani

Provincia:  
**TREVISO**

Comune:  
**VAZZOLA**