

PIANTA PIANO TERRA

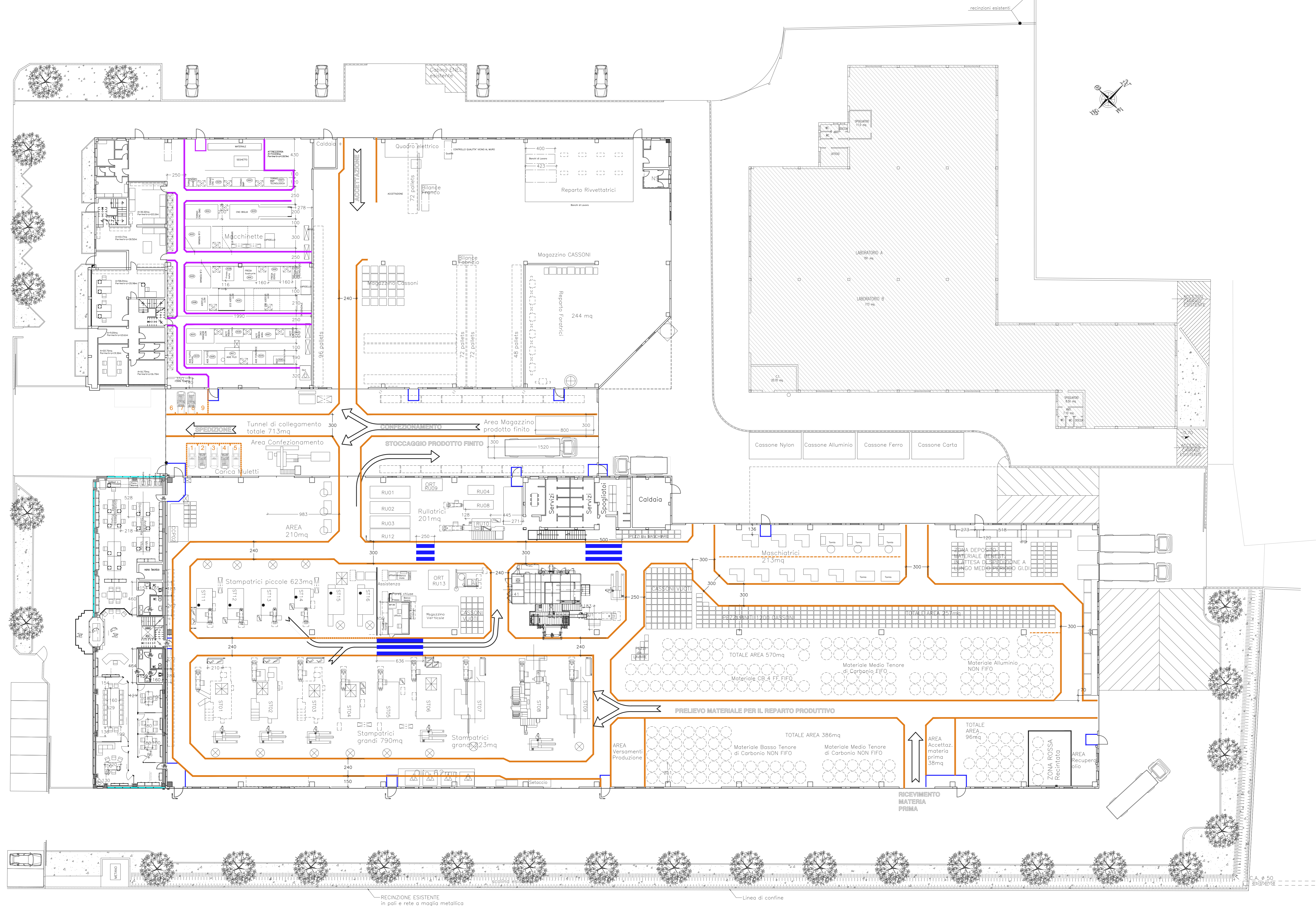

COMUNE DI VAZZOLA
Regione del Veneto - Provincia di Treviso

**AMPLIAMENTO DI FABBRICATO PRODUTTIVO
IN VARIANTE ALLO STRUMENTO
URBANISTICO GENERALE**
(Art. 8 D.P.R. 160/2010 e Art. 4 L.R. 55/2012 e s.m.i.)

**STATO DI FATTO
LAY-OUT PRODUZIONE**

Ditta richiedente che esercita l'attività:	Gi. Di Meccanica - S.p.A. p.IVA/Cod.Fisc.: 01809330267 - REA: TV-172432 Via Toniole n° 29 - 31028 Vazzola (TV)	Simbo e firma	Gi. Di Meccanica S.p.A. Via Toniole n° 29 - 31028 Vazzola (TV) Tel. 0438.35994 - Fax 0438.189504 e-mail: studi@giदिmeccanica.it
Ditta proprietaria dell'edificio esistente:	Dianne Holding S.R.L. Cod.Fisc.: 91034420264 - REA: TV-342585 Via Toniole n° 29 - 31028 Vazzola (TV)	Simbo e firma	Dianne Holding S.R.L. Via Toniole n° 29 - 31028 Vazzola (TV) Tel. 0438.35994 - Fax 0438.189504 e-mail: studi@giदिmeccanica.it
Ditta proprietaria dell'area:	Dianne Holding S.R.L. Cod.Fisc.: 91034420264 - REA: TV-342585 Via Toniole n° 29 - 31028 Vazzola (TV)	Simbo e firma	Dianne Holding S.R.L. Via Toniole n° 29 - 31028 Vazzola (TV) Tel. 0438.35994 - Fax 0438.189504 e-mail: studi@giदिmeccanica.it

Comune di Vazzola, via Toniole n. 29 sec. A foglio 1 mappali n. 186 e 187	SCALA: 1:200 DATA: Maggio 2018	Elaborato n° AR - 25
--	-----------------------------------	--------------------------------

Coordinatore e progettista:
Ing. Vittorio Dal Cin