



**AMPLIAMENTO DI FABBRICATO PRODUTTIVO  
IN VARIANTE ALLO STRUMENTO  
URBANISTICO GENERALE**  
(Art. 8 D.P.R. 160/2010 e Art. 4 L.R. 55/2012 e s.m.i.)

**PAT del Comune di Vazzola  
- Estratti -**

|   |   |   |
|---|---|---|
| <b>Ditta richiedente che esercita l'attività:</b>   |   | Timbro e firma  |
| Gi.Di. Meccanica - S.p.A.<br>p.IVA/Cod.Fisc.: 01809330267 - REA: TV-172432<br>Via Toniolo n.29 - 31028 Vazzola (TV) |   | Gi.DI. MECCANICA S.P.A.<br>Via Toniolo n. 29 - 31028 Vazzola (TV)<br>Tel. 0423/937539 - 931585<br>C.F. e P. IVA 01809330267<br>Cap. Soc. € 2.912.000 int. vers. |
| <b>Ditta proprietaria dell'edificio esistente:</b>  |   | Timbro e firma  |
| Dianne Holding S.R.L.<br>p.IVA/Cod.Fisc.: 91034420264 - REA: TV-342556<br>Via Toniolo n. 29 - 31028 Vazzola (TV)    |   | DIANNE HOLDING S.R.L.<br>Via Toniolo n. 29 - 31028 Vazzola (TV)<br>Tel. 0423/937539 - 931585<br>C.F. e P. IVA 91034420264<br>Cap. Soc. € 7.300.000 int. vers.   |
| <b>Ditta proprietaria dell'area:</b>  |   | Timbro e firma  |
| Dianne Holding S.R.L.<br>p.IVA/Cod.Fisc.: 91034420264 - REA: TV-342556<br>Via Toniolo n. 29 - 31028 Vazzola (TV)    |   | DIANNE HOLDING S.R.L.<br>Via Toniolo n. 29 - 31028 Vazzola (TV)<br>Tel. 0423/937539 - 931585<br>C.F. e P. IVA 91034420264<br>Cap. Soc. € 7.300.000 int. vers.   |
| Comune di Vazzola, via Toniolo n. 29<br>sez. A foglio 1 mappali n. 186 e 187  | SCALA: 1:10.000<br>DATA: luglio 2018                          | Elaborato n° UR-03 rev.1  |
| <b>Coordinatore e progettista:</b><br>Ing. Vittorino Dal Cin  | <b>Pianificatore territoriale:</b><br>Dott. Franco Furlanetto | <b>Pianificatore territoriale:</b><br>Dott. Roberto Cazzola   |
| (documento con firma digitale)  | (documento con firma digitale)                                | (documento con firma digitale)  |

Studio Ingegneria Civile  
**dr. ing. vittorino dal cin**  
Albo Ingegneri Treviso A 649  
Via Risorgimento, 1 - 31010 PIANZANO di CODEGA di SANT'URBANO (TV)  
Cod. Fisc. DLG VTR 50P04 E0711 P.ta IVA 00512740267  
Tel. 0438.38594 Fax 0438.1895004 e-mail: studio@dalcingegneria.it



Tav.01 Carta dei Vincoli e della Pianificazione Territoriale - scala 1:10.000

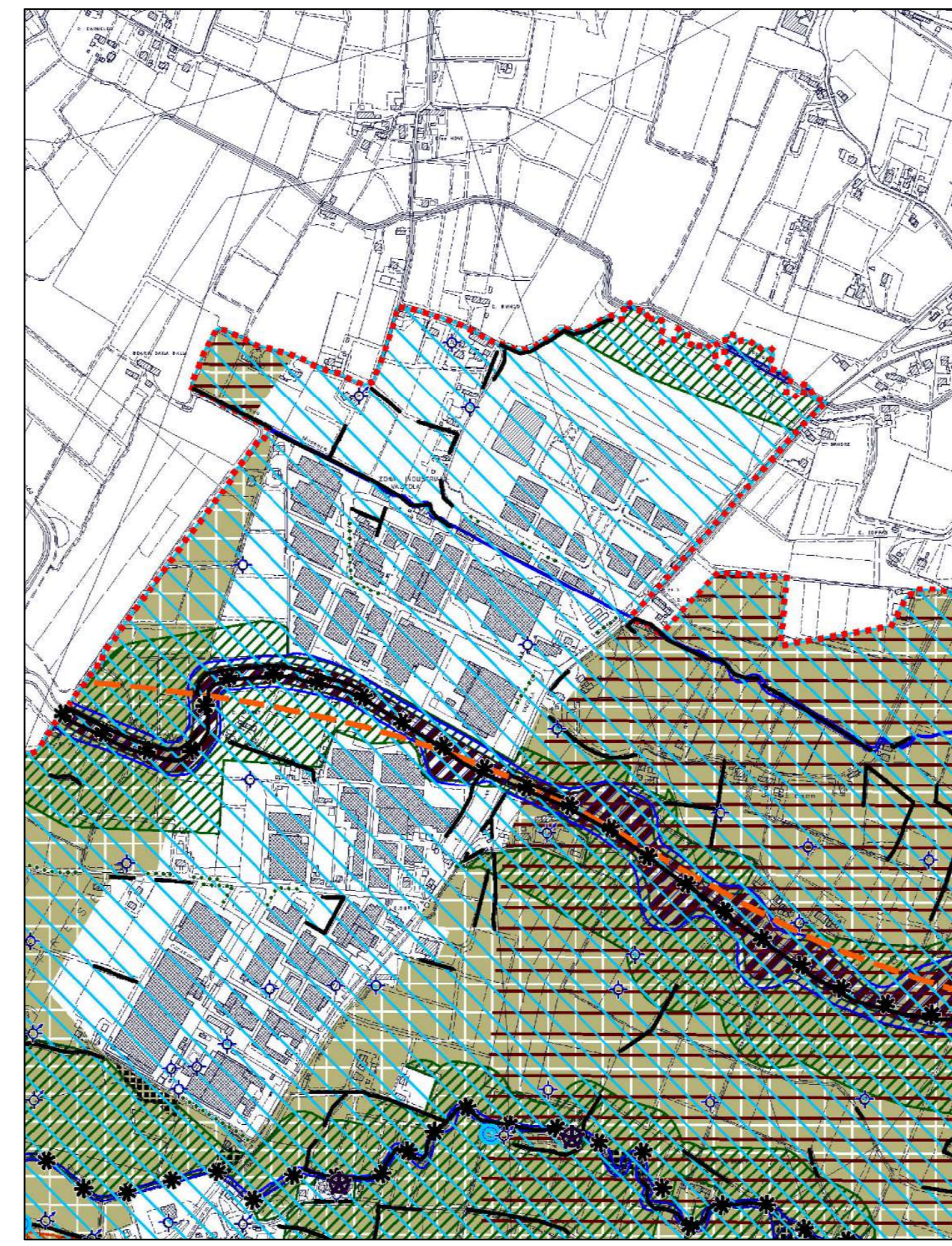

Tav.02 Carta delle Invarianti - scala 1:10.000

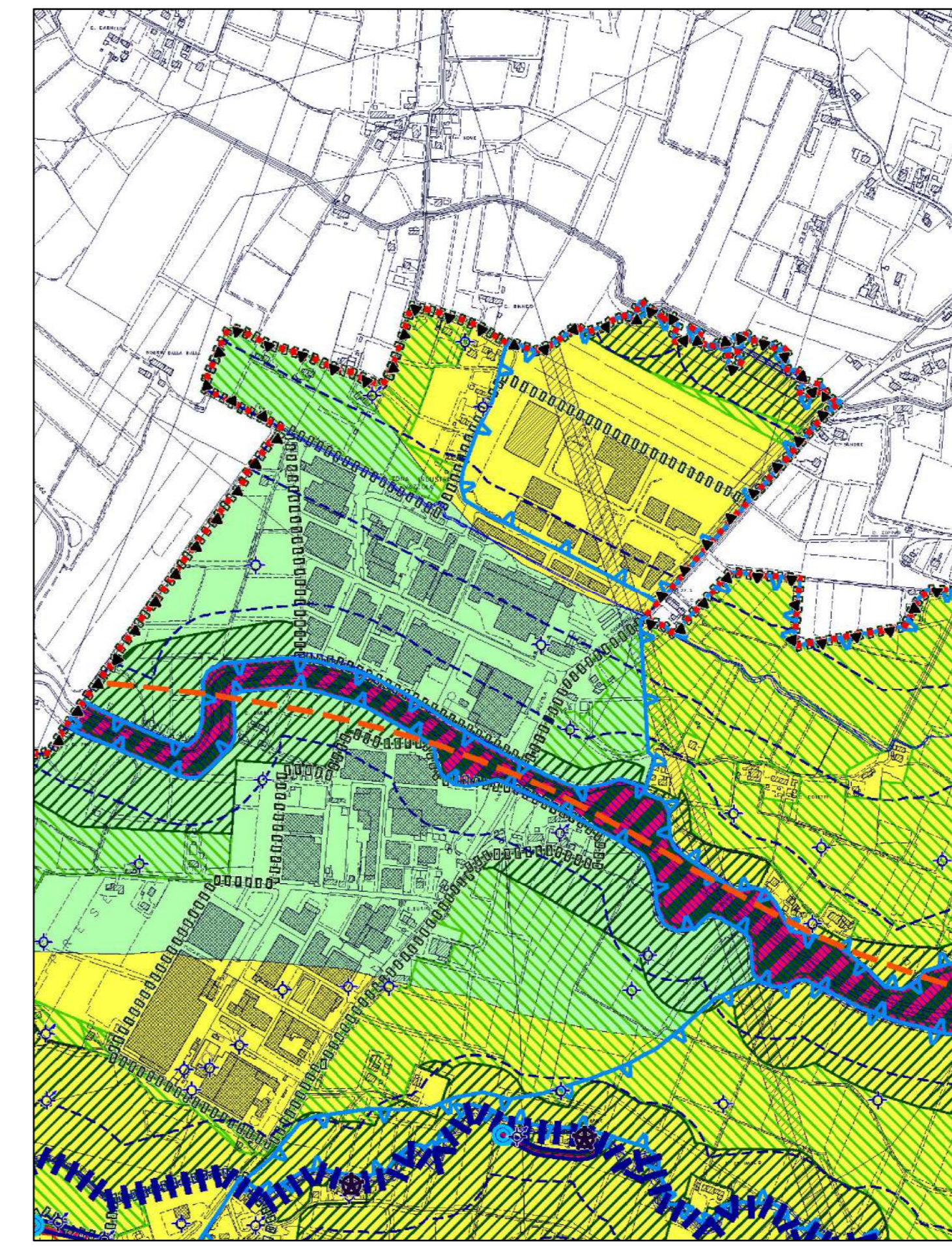

Tav.03 Carta delle Fragilità - scala 1:10.000

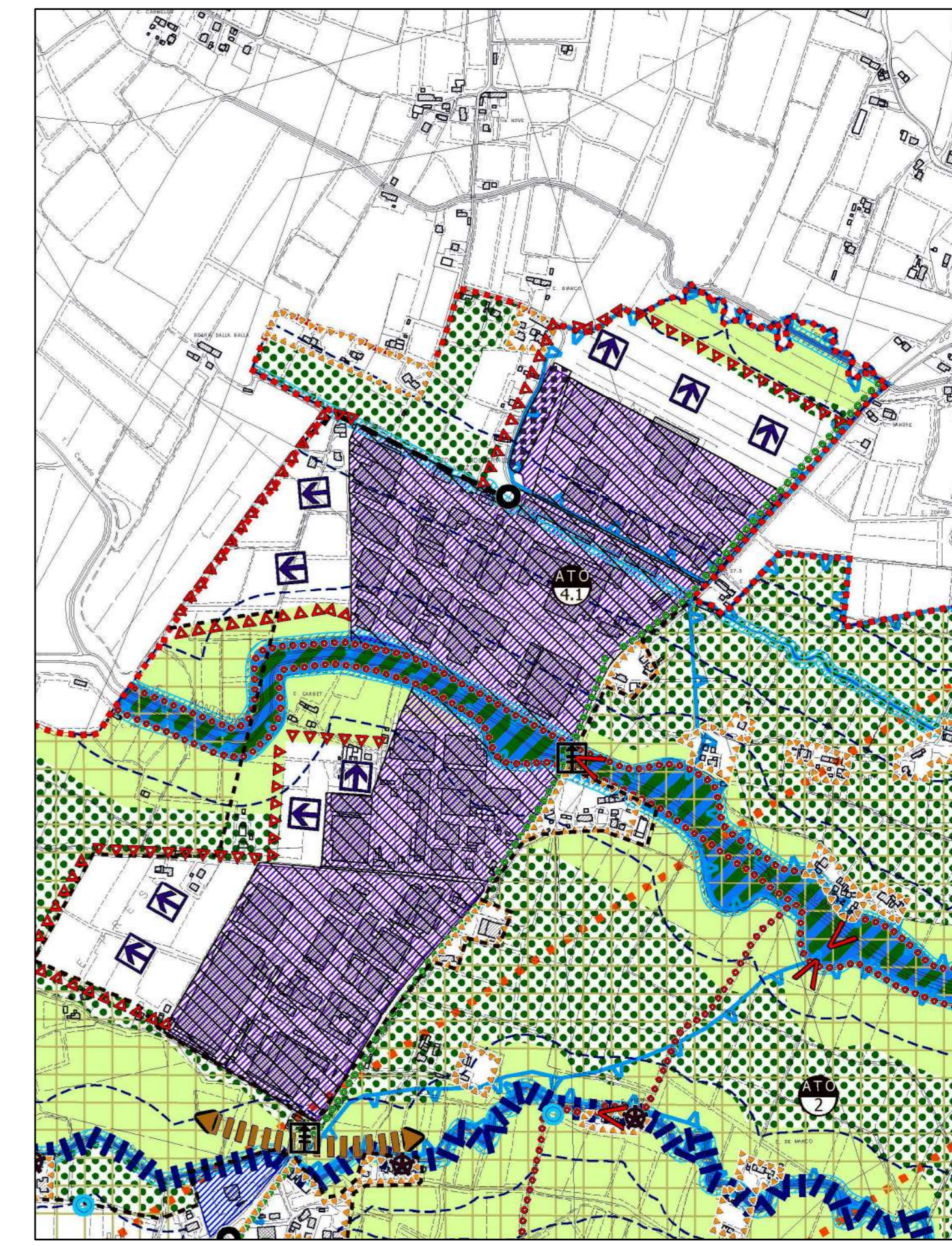

Tav.04 Carta delle Trasformabilità - scala 1:10.000



Supporto Graf. DigitalPhoto, GeoEye, Earthstar Geographics, CNES/Airbus DS, USDA, AeroGRID, IGN, and the GIS User Community

|  |   |                 |
|--|---|-----------------|
|  | Confine comunale                                      |                 |
|  | Visuali   |                 |
|  | Vincolo paesaggistico (L. 426/1985 art. 2)            | [art. 17]       |
|  | Area di interesse culturale (L. 426/1985 art. 14)     | [art. 12]       |
|  | Area di interesse paesaggistico (L. 426/1985 art. 14) | [art. 10-14-15] |
|  | Area di Interesse Comunitario (L. 426/1985 art. 14)   | [art. 18]       |
|  | Area di Interesse Comunitario (L. 426/1985 art. 14)   | [art. 19-20]    |
|  | Area di Interesse Comunitario (L. 426/1985 art. 14)   | [art. 20]       |
|  | Area di Interesse Comunitario (L. 426/1985 art. 14)   | [art. 22]       |
|  | Area di Interesse Comunitario (L. 426/1985 art. 14)   | [art. 10-20]    |
|  | Area di Interesse Comunitario (L. 426/1985 art. 14)   | [art. 15]       |
|  | Area di Interesse Comunitario (L. 426/1985 art. 14)   | [art. 10]       |
|  | Area di Interesse Comunitario (L. 426/1985 art. 14)   | [art. 11]       |
|  | Area di Interesse Comunitario (L. 426/1985 art. 14)   | [art. 32]       |
|  | Area di Interesse Comunitario (L. 426/1985 art. 14)   | [art. 26]       |
|  | Area di Interesse Comunitario (L. 426/1985 art. 14)   | [art. 20]       |
|  | Area di Interesse Comunitario (L. 426/1985 art. 14)   | [art. 20]       |
|  | Area di Interesse Comunitario (L. 426/1985 art. 14)   | [art. 34]       |
|  | Area di Interesse Comunitario (L. 426/1985 art. 14)   | [art. 36]       |
|  | Area di Interesse Comunitario (L. 426/1985 art. 14)   | [art. 37]       |

|  |   |                 |
|--|---|-----------------|
|  | Confine comunale                                      |                 |
|  | Visuali   |                 |
|  | Vincolo paesaggistico (L. 426/1985 art. 2)            | [art. 17]       |
|  | Area di interesse culturale (L. 426/1985 art. 14)     | [art. 12]       |
|  | Area di interesse paesaggistico (L. 426/1985 art. 14) | [art. 10-14-15] |
|  | Area di Interesse Comunitario (L. 426/1985 art. 14)   | [art. 18]       |
|  | Area di Interesse Comunitario (L. 426/1985 art. 14)   | [art. 19-20]    |
|  | Area di Interesse Comunitario (L. 426/1985 art. 14)   | [art. 20]       |
|  | Area di Interesse Comunitario (L. 426/1985 art. 14)   | [art. 22]       |
|  | Area di Interesse Comunitario (L. 426/1985 art. 14)   | [art. 10-20]    |
|  | Area di Interesse Comunitario (L. 426/1985 art. 14)   | [art. 15]       |
|  | Area di Interesse Comunitario (L. 426/1985 art. 14)   | [art. 10]       |
|  | Area di Interesse Comunitario (L. 426/1985 art. 14)   | [art. 11]       |
|  | Area di Interesse Comunitario (L. 426/1985 art. 14)   | [art. 32]       |
|  | Area di Interesse Comunitario (L. 426/1985 art. 14)   | [art. 26]       |
|  | Area di Interesse Comunitario (L. 426/1985 art. 14)   | [art. 20]       |
|  | Area di Interesse Comunitario (L. 426/1985 art. 14)   | [art. 20]       |
|  | Area di Interesse Comunitario (L. 426/1985 art. 14)   | [art. 34]       |
|  | Area di Interesse Comunitario (L. 426/1985 art. 14)   | [art. 36]       |
|  | Area di Interesse Comunitario (L. 426/1985 art. 14)   | [art. 37]       |

|  |   |                 |
|--|---|-----------------|
|  | Confine comunale                                      |                 |
|  | Visuali   |                 |
|  | Vincolo paesaggistico (L. 426/1985 art. 2)            | [art. 17]       |
|  | Area di interesse culturale (L. 426/1985 art. 14)     | [art. 12]       |
|  | Area di interesse paesaggistico (L. 426/1985 art. 14) | [art. 10-14-15] |
|  | Area di Interesse Comunitario (L. 426/1985 art. 14)   | [art. 18]       |
|  | Area di Interesse Comunitario (L. 426/1985 art. 14)   | [art. 19-20]    |
|  | Area di Interesse Comunitario (L. 426/1985 art. 14)   | [art. 20]       |
|  | Area di Interesse Comunitario (L. 426/1985 art. 14)   | [art. 22]       |
|  | Area di Interesse Comunitario (L. 426/1985 art. 14)   | [art. 10-20]    |
|  | Area di Interesse Comunitario (L. 426/1985 art. 14)   | [art. 15]       |
|  | Area di Interesse Comunitario (L. 426/1985 art. 14)   | [art. 10]       |
|  | Area di Interesse Comunitario (L. 426/1985 art. 14)   | [art. 11]       |
|  | Area di Interesse Comunitario (L. 426/1985 art. 14)   | [art. 32]       |
|  | Area di Interesse Comunitario (L. 426/1985 art. 14)   | [art. 26]       |
|  | Area di Interesse Comunitario (L. 426/1985 art. 14)   | [art. 20]       |
|  | Area di Interesse Comunitario (L. 426/1985 art. 14)   | [art. 20]       |
|  | Area di Interesse Comunitario (L. 426/1985 art. 14)   | [art. 34]       |
|  | Area di Interesse Comunitario (L. 426/1985 art. 14)   | [art. 36]       |
|  | Area di Interesse Comunitario (L. 426/1985 art. 14)   | [art. 37]       |

|  |   |                 |
|--|---|-----------------|
|  | Confine comunale                                      |                 |
|  | Visuali   |                 |
|  | Vincolo paesaggistico (L. 426/1985 art. 2)            | [art. 17]       |
|  | Area di interesse culturale (L. 426/1985 art. 14)     | [art. 12]       |
|  | Area di interesse paesaggistico (L. 426/1985 art. 14) | [art. 10-14-15] |
|  | Area di Interesse Comunitario (L. 426/1985 art. 14)   | [art. 18]       |
|  | Area di Interesse Comunitario (L. 426/1985 art. 14)   | [art. 19-20]    |
|  | Area di Interesse Comunitario (L. 426/1985 art. 14)   | [art. 20]       |
|  | Area di Interesse Comunitario (L. 426/1985 art. 14)   | [art. 22]       |
|  | Area di Interesse Comunitario (L. 426/1985 art. 14)   | [art. 10-20]    |
|  | Area di Interesse Comunitario (L. 426/1985 art. 14)   | [art. 15]       |
|  | Area di Interesse Comunitario (L. 426/1985 art. 14)   | [art. 10]       |
|  | Area di Interesse Comunitario (L. 426/1985 art. 14)   | [art. 11]       |
|  | Area di Interesse Comunitario (L. 426/1985 art. 14)   | [art. 32]       |
|  | Area di Interesse Comunitario (L. 426/1985 art. 14)   | [art. 26]       |
|  | Area di Interesse Comunitario (L. 426/1985 art. 14)   | [art. 20]       |
|  | Area di Interesse Comunitario (L. 426/1985 art. 14)   | [art. 20]       |
|  | Area di Interesse Comunitario (L. 426/1985 art. 14)   | [art. 34]       |
|  | Area di Interesse Comunitario (L. 426/1985 art. 14)   | [art. 36]       |
|  | Area di Interesse Comunitario (L. 426/1985 art. 14)   | [art. 37]       |

|  |   |                 |
|--|---|-----------------|
|  | Confine comunale                                      |                 |
|  | Visuali   |                 |
|  | Vincolo paesaggistico (L. 426/1985 art. 2)            | [art. 17]       |
|  | Area di interesse culturale (L. 426/1985 art. 14)     | [art. 12]       |
|  | Area di interesse paesaggistico (L. 426/1985 art. 14) | [art. 10-14-15] |
|  | Area di Interesse Comunitario (L. 426/1985 art. 14)   | [art. 18]       |
|  | Area di Interesse Comunitario (L. 426/1985 art. 14)   | [art. 19-20]    |
|  | Area di Interesse Comunitario (L. 426/1985 art. 14)   | [art. 20]       |
|  | Area di Interesse Comunitario (L. 426/1985 art. 14)   | [art. 22]       |
|  | Area di Interesse Comunitario (L. 426/1985 art. 14)   | [art. 10-20]    |
|  | Area di Interesse Comunitario (L. 426/1985 art. 14)   | [art. 15]       |
|  | Area di Interesse Comunitario (L. 426/1985 art. 14)   | [art. 10]       |
|  | Area di Interesse Comunitario (L. 426/1985 art. 14)   | [art. 11]       |
|  | Area di Interesse Comunitario (L. 426/1985 art. 14)   | [art. 32]       |
|  | Area di Interesse Comunitario (L. 426/1985 art. 14)   | [art. 26]       |
|  | Area di Interesse Comunitario (L. 426/1985 art. 14)   | [art. 20]       |
|  | Area di Interesse Comunitario (L. 426/1985 art. 14)   | [art. 20]       |
|  | Area di Interesse Comunitario (L. 426/1985 art. 14)   | [art. 34]       |
|  | Area di Interesse Comunitario (L. 426/1985 art. 14)   | [art. 36]       |
|  | Area di Interesse Comunitario (L. 426/1985 art. 14)   | [art. 37]       |