

CALCOLO SUPERFICIE COPERTE E VOLUMI AMBITO PRODUTTIVO

STATO DI FATTO LEGITTIMO

CORPO	PIANO	Superficie lorda (mq)	Superficie coperta (mq)	altezza media totale (mt)	Volume (mc)
1	Terra	268.15	268.15	7.90	2118.39
	Primo	268.15			
2	Terra	42.60	42.60	2.70	115.02
3	Terra	45.36	45.36	4.00	181.44
4	Terra	164.04	164.04	7.09	1163.04
	Primo	164.04			
5	Terra	44.54	44.54	7.10	316.23
	Primo	44.54			
6	Terra	17.66	17.66	3.70	65.34
7	Terra	58.06	58.06	4.10	238.05
8	Terra	9.17	9.17	6.80	62.36
	Primo	9.17			
	Secondo	9.17			
9	Terra	25.32	25.32	2.95	74.69
10	Terra	152.70	152.70	8.50	1297.95
	Primo	152.70			
	Secondo	48.58			
11	Terra	25.36	25.36	3.34	84.70
12	Terra	291.37	291.37	8.85	2578.62
	Primo	291.37			
13	Terra	559.85	559.85	8.21	4596.37
	Primo	126.12			
14	Terra	153.79	153.79	8.21	1195.48
TOTALE PRODUTTIVO ESISTENTE SUPERFICIE mq		2971.81			
TOTALE PRODUTTIVO ESISTENTE SUPERFICIE COPERTA mq			1857.97		
TOTALE PRODUTTIVO ESISTENTE VOLUME mc					14087.69
AMPLIAMENTO					
14	Primo	97.56			
15	Terra	283.30	283.30	5.05	1430.67
	Primo	19.45			
16	Terra - portico	85.12	85.12		
17	Terra	446.73	446.73	8.43	3765.93
TOTALE PRODUTTIVO AMPLIAMENTO SUPERFICIE mq		932.16			
TOTALE PRODUTTIVO AMPLIAMENTO SUPERFICIE COPERTA mq			815.15		
TOTALE PRODUTTIVO AMPLIAMENTO VOLUME mc					5196.60
TOTALE PRODUTTIVO ESISTENTE PER IL QUALE SI CHIEDE LA MANIPOLAZIONE DEI PRODOTTI (13+14) SUPERFICIE mq		839.76			
TOTALE PRODUTTIVO ESISTENTE PER IL QUALE SI CHIEDE LA MANIPOLAZIONE DEI PRODOTTI (13+14) SUPERFICIE COPERTA mq			713.64		
TOTALE PRODUTTIVO ESISTENTE PER IL QUALE SI CHIEDE LA MANIPOLAZIONE DEI PRODOTTI (13+14) VOLUME mc					5791.85

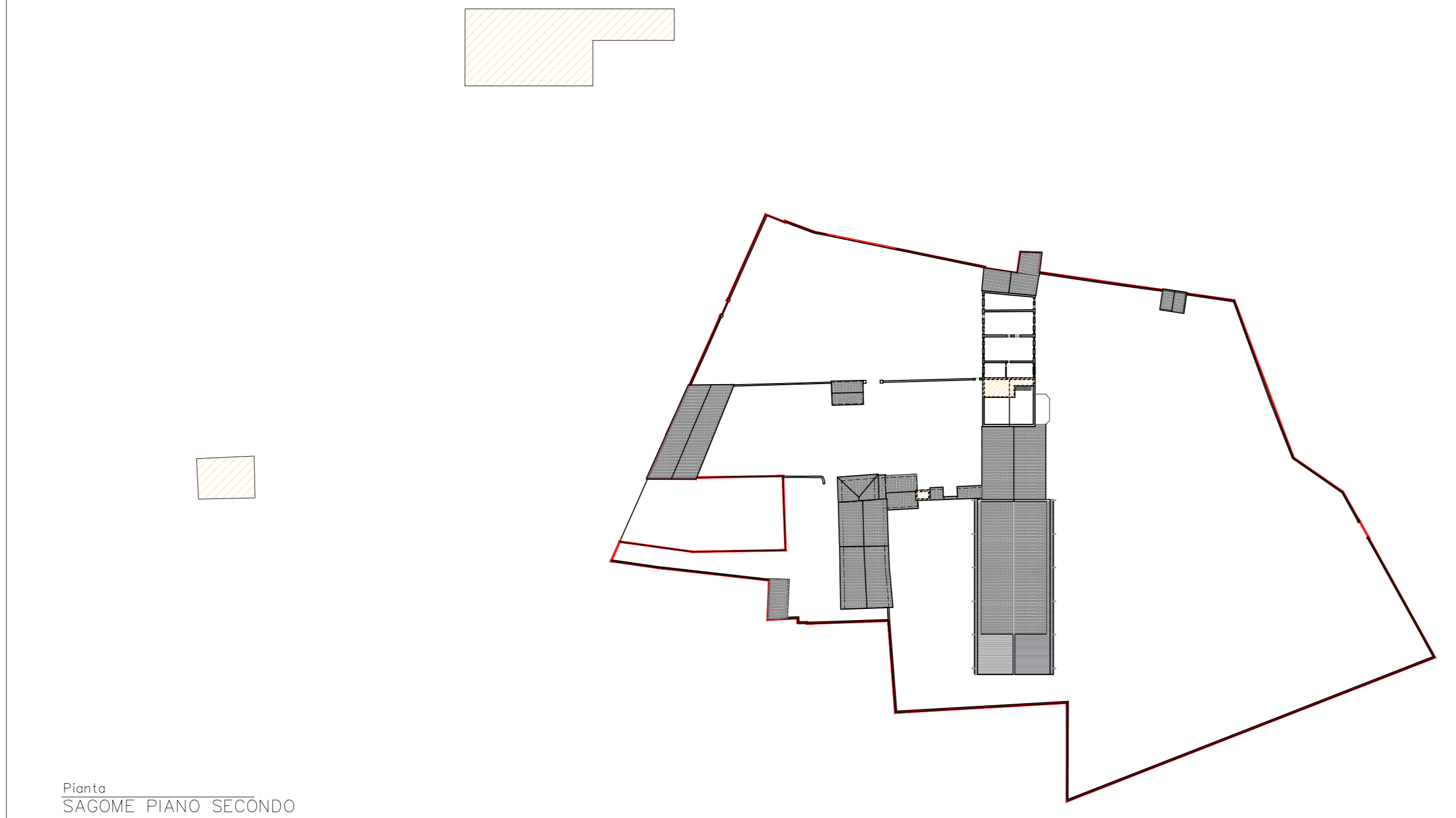

Pianta SAGOME PIANO SECONDO

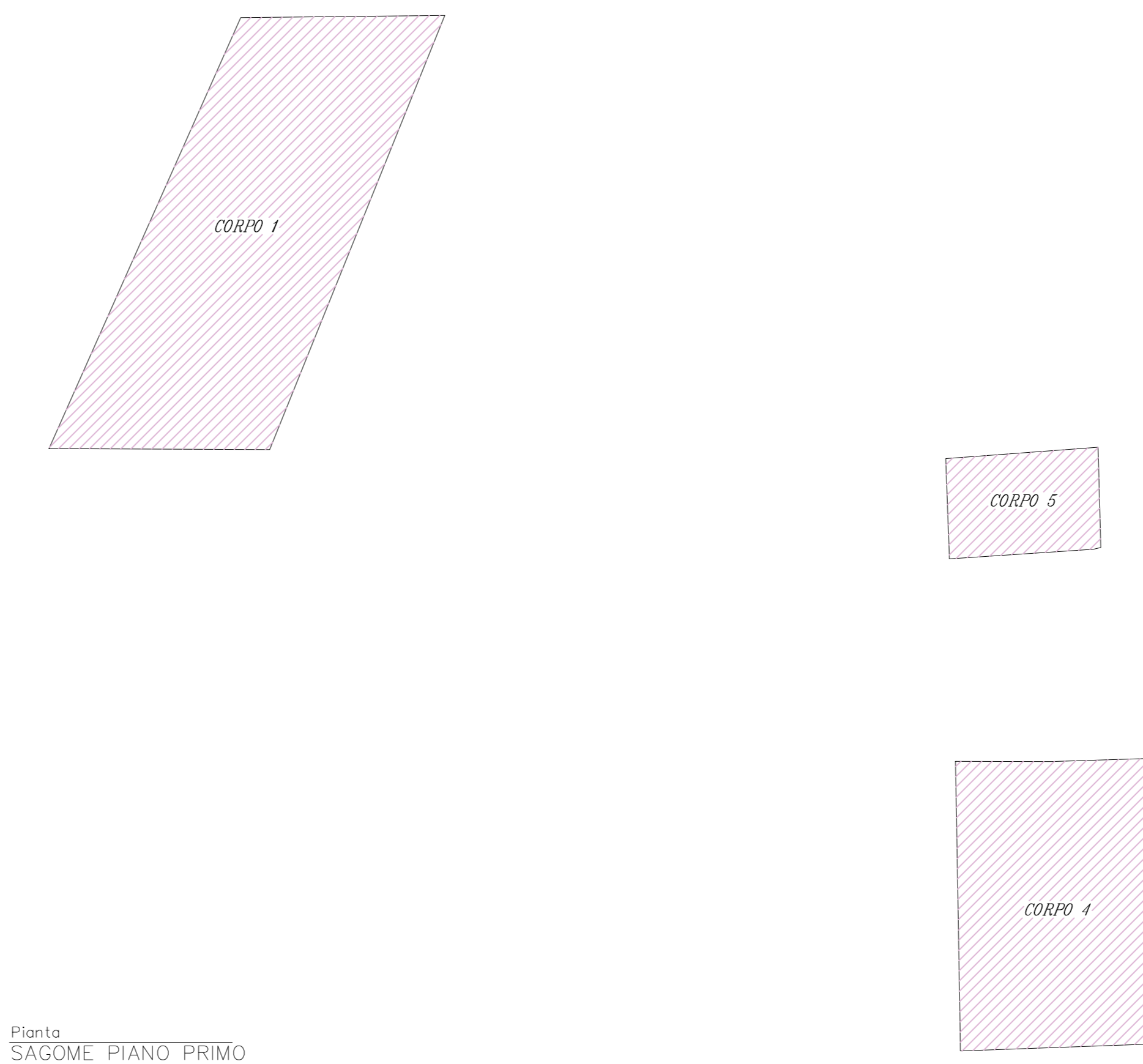

Pianta SAGOME PIANO PRIMO

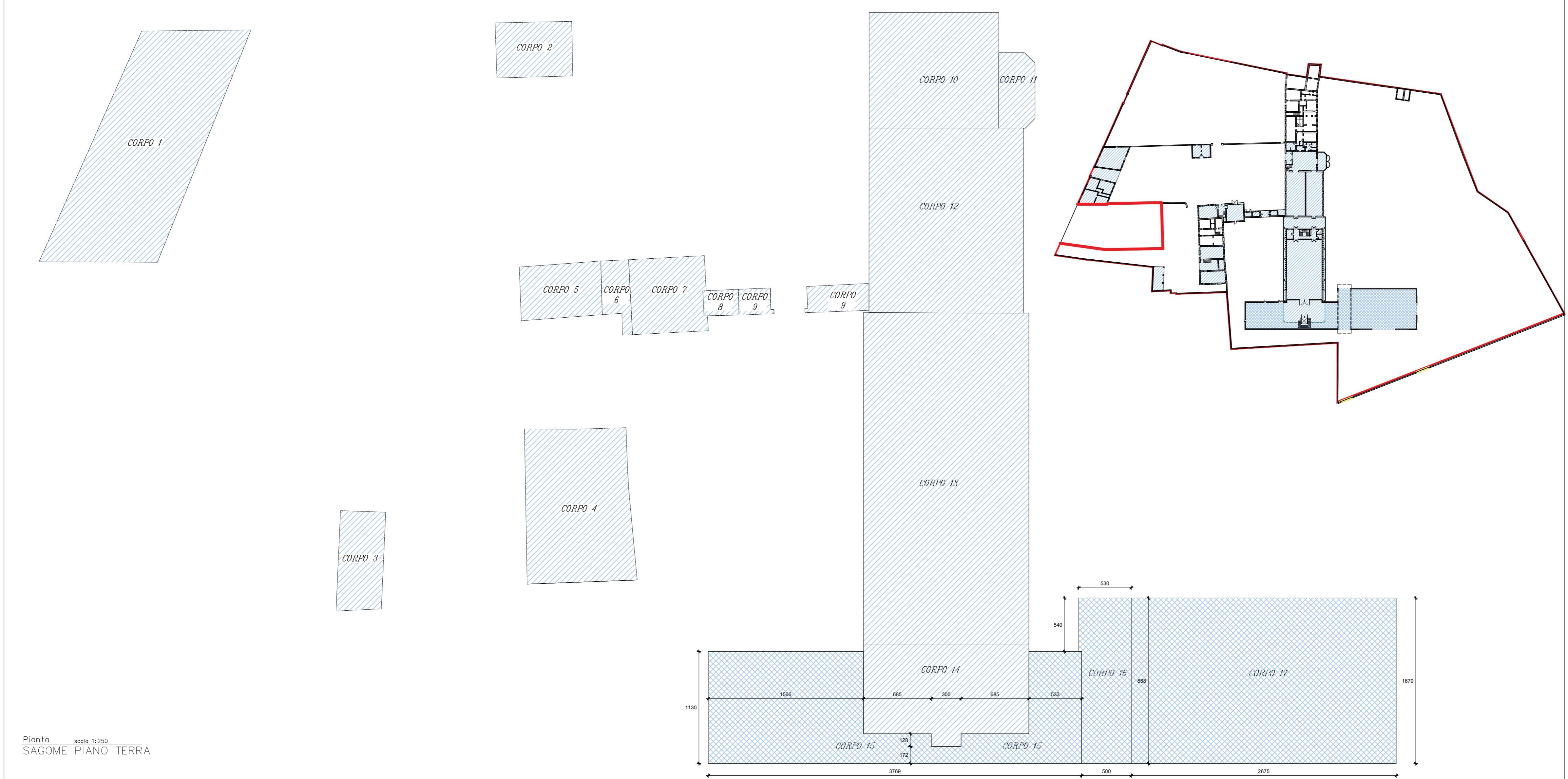

Pianta scala 1:250 SAGOME PIANO TERRA

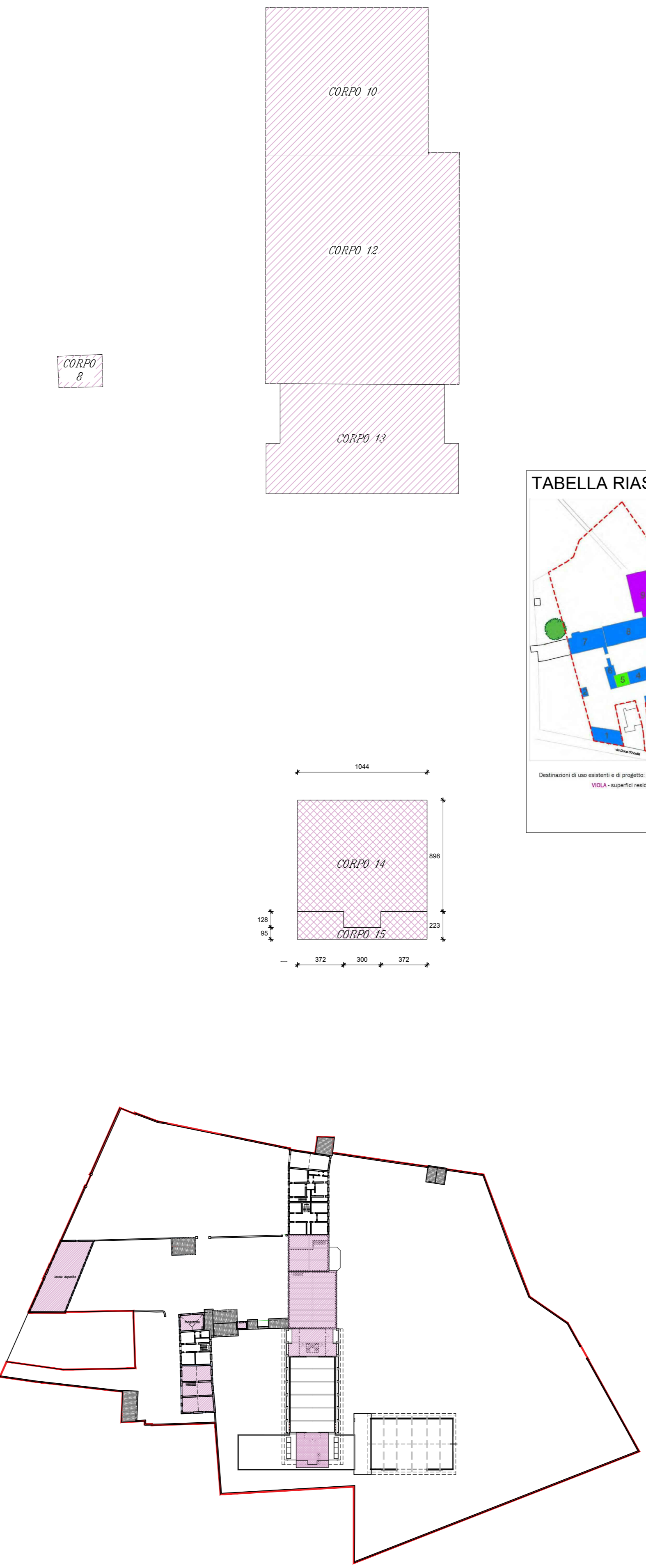

- SAGOME PIANO TERRA ESISTENTE
- SAGOME PIANO TERRA NUOVO
- SAGOME PIANO PRIMO ESISTENTE
- SAGOME PIANO PRIMO NUOVO
- SAGOME PIANO SECONDO ESISTENTE

TABELLA RIASSUNTIVA SUPERFICI COPERTE STATO DI FATTO/PROGETTO

identificativo edificio	STATO DI FATTO		STATO DI PROGETTO	
	superficie produttiva	superficie residenziale	superficie produttiva	superficie residenziale
1	268,15			
2	42,60			
3	45,36			
4	164,04			
5		116		
6	139,69			
7	484,43			
8	713,64			
9			815	
totale	1.857,91	116	815	0

Superficie produttiva complessiva: 1.858 mq + 815 mq = 2.673 mq
 Superficie di pertinenza stato di fatto: mq 13.730
 Superficie di pertinenza stato di progetto: mq 12.915
 Superficie totale ambito SUAP: mq 15.588

COMUNE DI VAZZOLA
 Regione del Veneto - Provincia di Treviso

RIORGANIZZAZIONE DEL PROCESSO PRODUTTIVO DELL'AZIENDA AGRICOLA "TENUTA BONOTTO DELLE TEZZE", CON AMPLIAMENTO DEI FABBRICATI AD USO PRODUTTIVO. SPORTELLINO UNICO AI SENSI DELL'ART. 4 L.R. 55/2012

31028 Tezze di Vazzola - Via Duca D'Abate, 36
 foglio 20 - Mapp. n. 395, 850, 1028, 1030

CALCOLO SUPERFICI E VOLUMI AMBITO PRODUTTIVO

Ditta richiedente che esercita l'attività: **TENUTA BONOTTO DELLE TEZZE**
 Via Duca D'Abate, 36
 31028 Tezze di Vazzola - TV -
 BNT NTN 63H10 C957T
 03287710267

Ditta proprietaria dell'area sede dell'attività:
BONOTTO ANNA BNT NNA 58P56 L700D
BONOTTO ANTONIO BNT NTN 63H10 C957T
BONOTTO CARLA BNT CRL 68A45 C957E
BONOTTO GIOVANNI BNT GNV 54A19 C957V
BONOTTO MARIA GABRIELLA BNT MGB 51P69 C957O
MINA GIULIA MARIA MNI GMR 26E64 C689D

Ditta proprietaria dell'area su via B.go Malta:

BONOTTO ANTONIO BNT NTN 63H10 C957T

Coordinatore: **Ing. Andrea Modolo**
 Architetto: **Arch. Stefani Silvio**
 Ing. Andrea Modolo