

PROSPETTO OVEST INTERNO – SEZIONE A-A

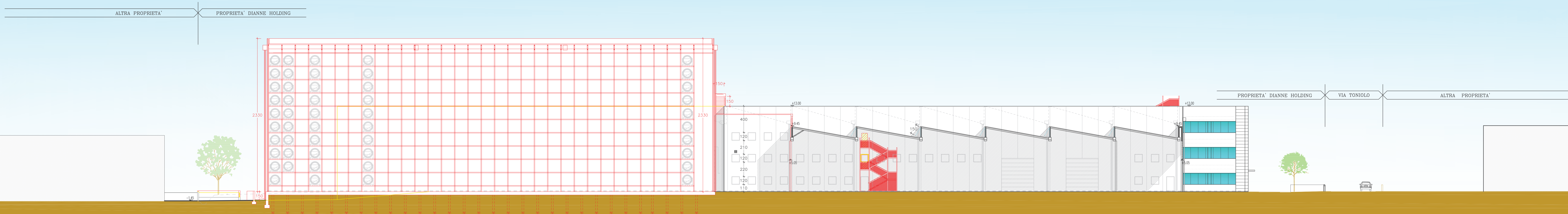

PROSPETTO OVEST

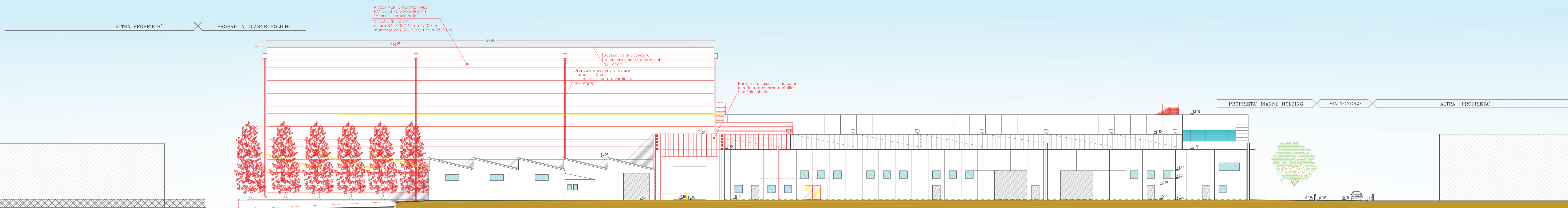

PROSPETTO EST ESTERNO

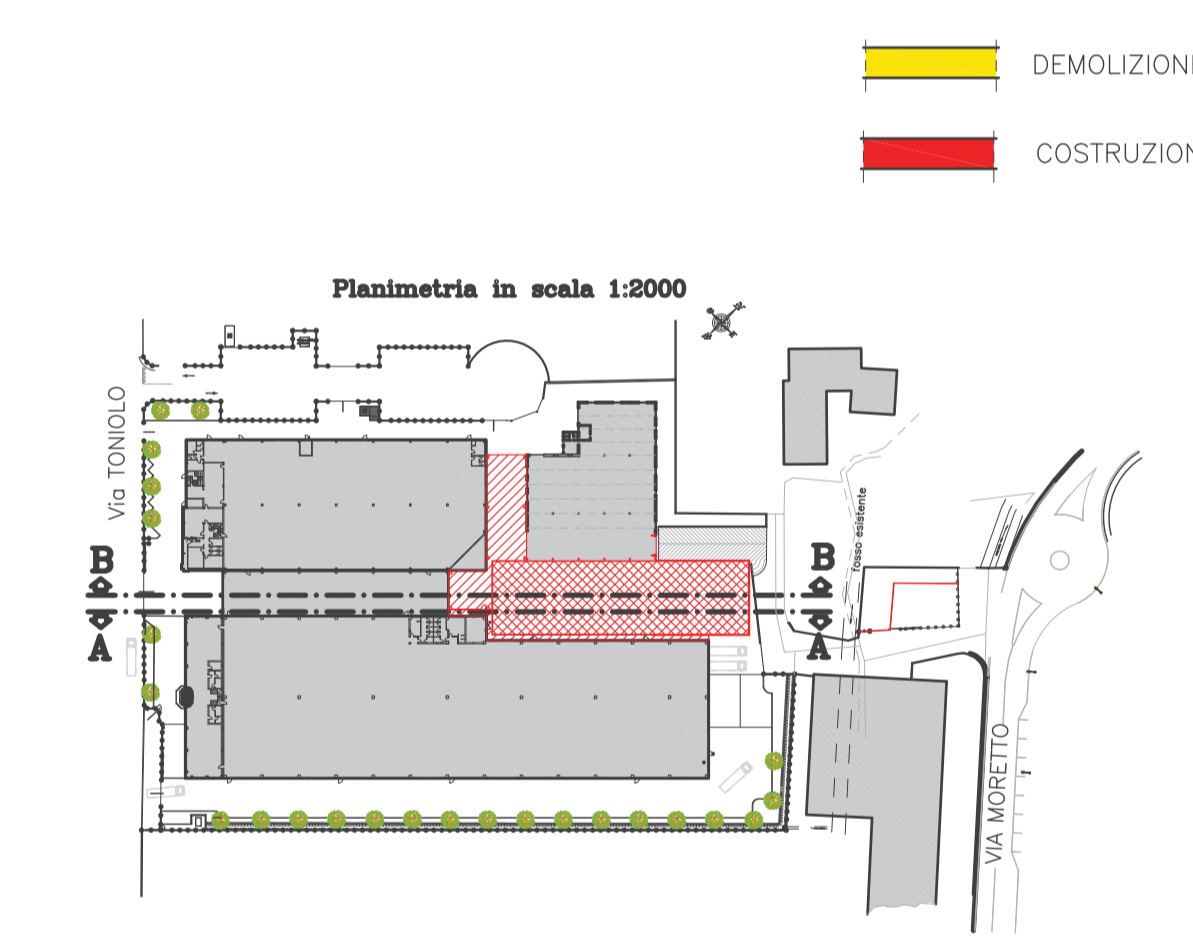

PROSPETTO EST INTERNO – SEZIONE B-B

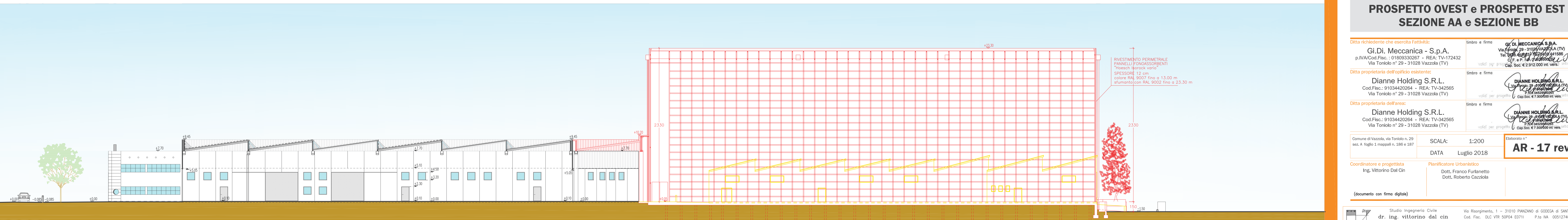

COMUNE DI VAZZOLA
Regione del Veneto - Provincia di Treviso

AMPLIAMENTO DI FABBRICATO PRODUTTIVO IN VARIANTE ALLO STRUMENTO URBANISTICO GENERALE
(Art. 8 D.P.R. 160/2010 e Art. 4 L.R. 55/2012 e s.m.i.)

COMPARATIVA
PROSPETTO OVEST e PROSPETTO EST
SEZIONE AA e SEZIONE BB

Ditta richiedente che esercita l'attività: **Gi. Di. Meccanica - S.p.A.**
p.IVA/Cod.Fisc.: 01809930207 - REA: TV-172432
Via Toniole n° 29 - 31028 Vazzola (TV)
Cap. Soc. € 2.312.000,00 vers.

Ditta proprietaria dell'edificio esistente: **Dianne Holding S.R.L.**
Cod.Fisc.: 91034420264 - REA: TV-342565
Via Toniole n° 29 - 31028 Vazzola (TV)
Cap. Soc. € 7.200,00 vers.

Ditta proprietaria dell'area: **Dianne Holding S.R.L.**
Cod.Fisc.: 91034420264 - REA: TV-342565
Via Toniole n° 29 - 31028 Vazzola (TV)
Cap. Soc. € 7.200,00 vers.

Comune di Vazzola, via Toniole n. 29
sez. A, foglio 5 mappali n. 356 e 187

SCALA: 1:200
DATA: Luglio 2018
Elaborato n°: **AR - 17 rev.1**

Coordinatore e progettista: Ing. Vittorio Dal Cin
Profilatore Urbanistico: Dott. Franco Furlanetto
Dott. Roberto Cazzola

(documento con firma digitale)