

# PIANTA PIANO TERRA

## PIANTA PIANO PRIMO

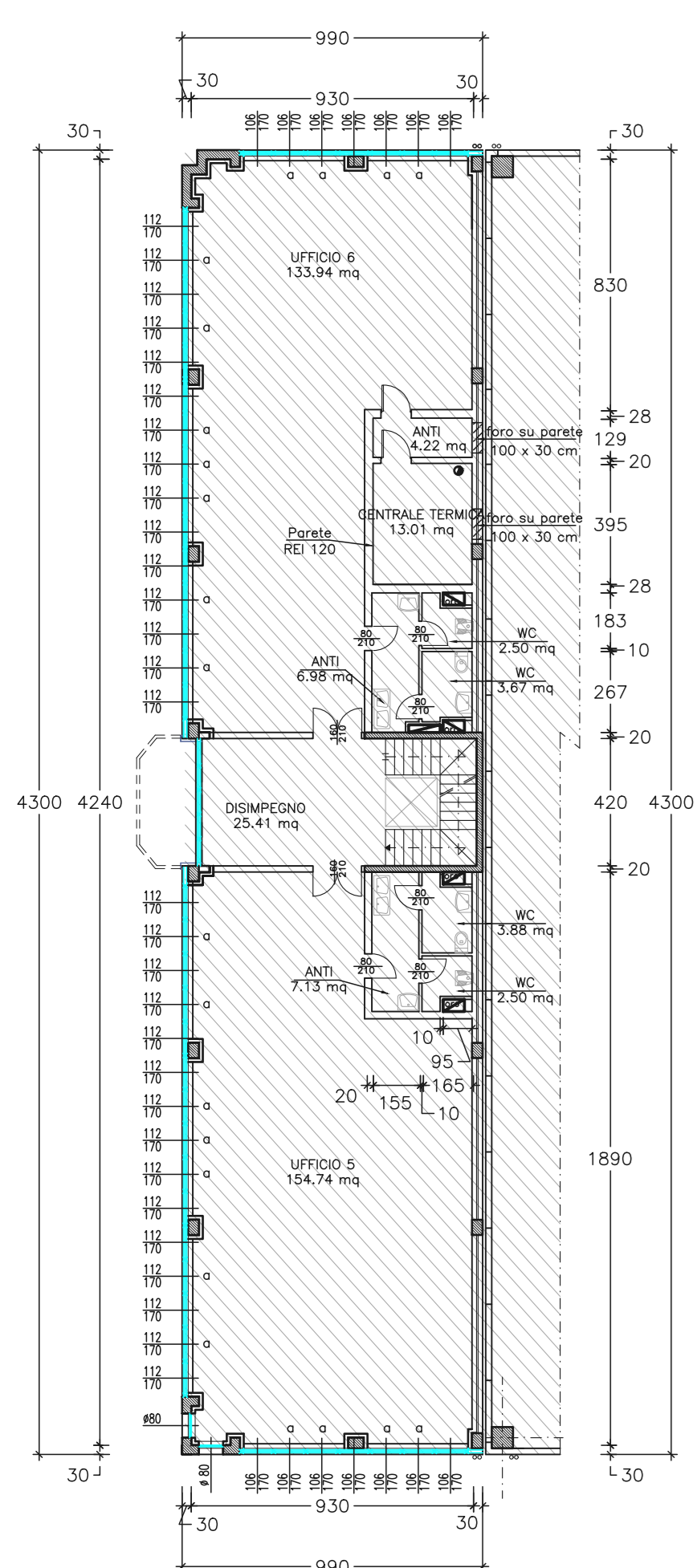

PIANTA PIANO SECONDO

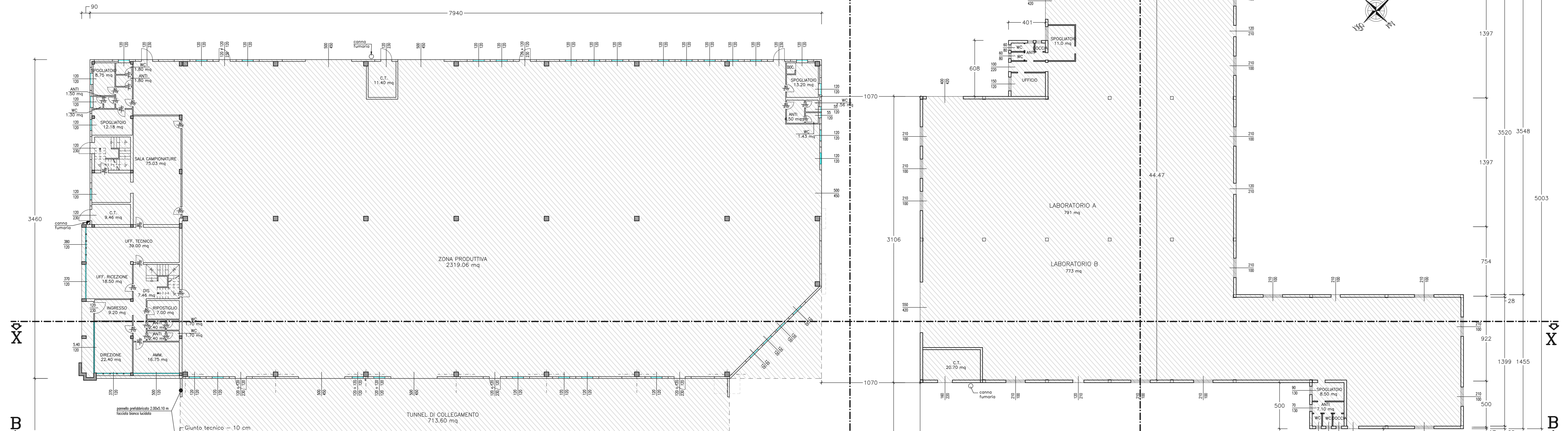
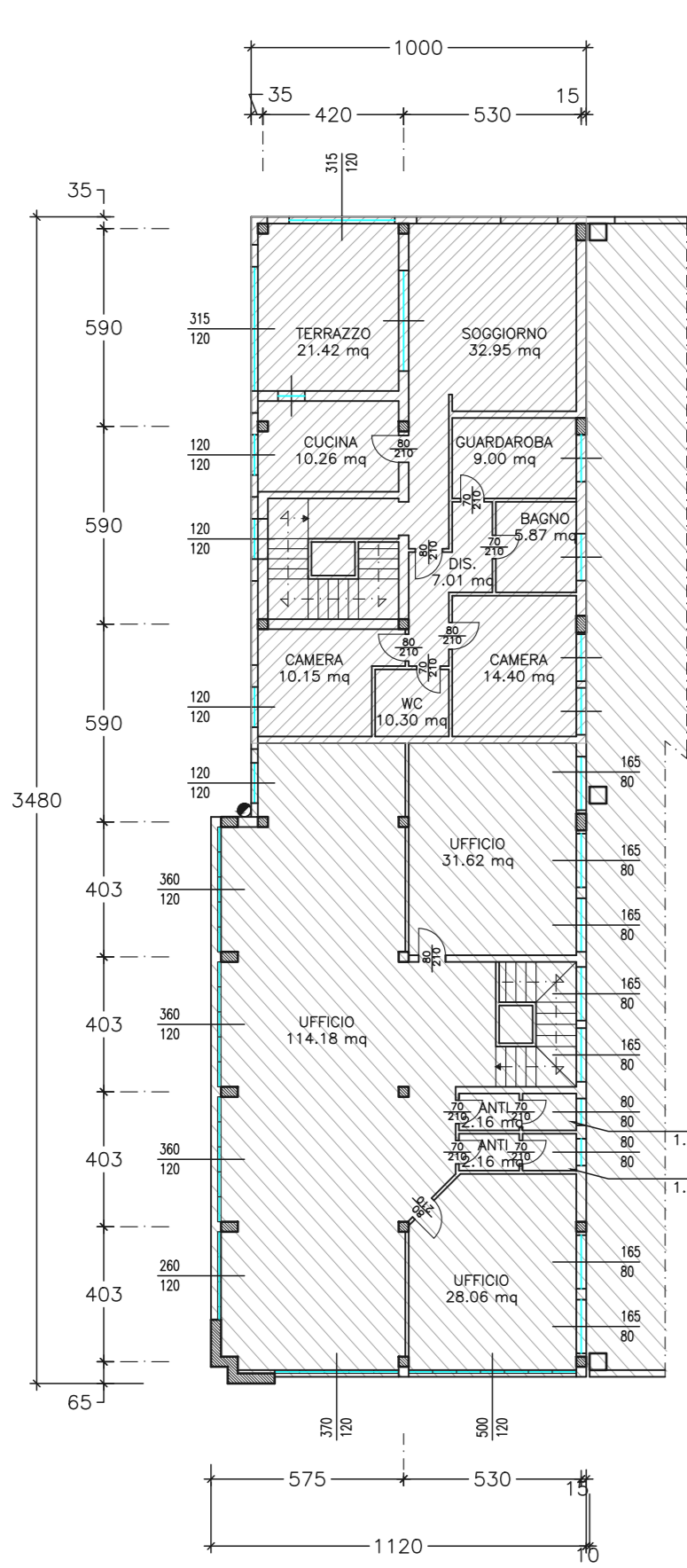
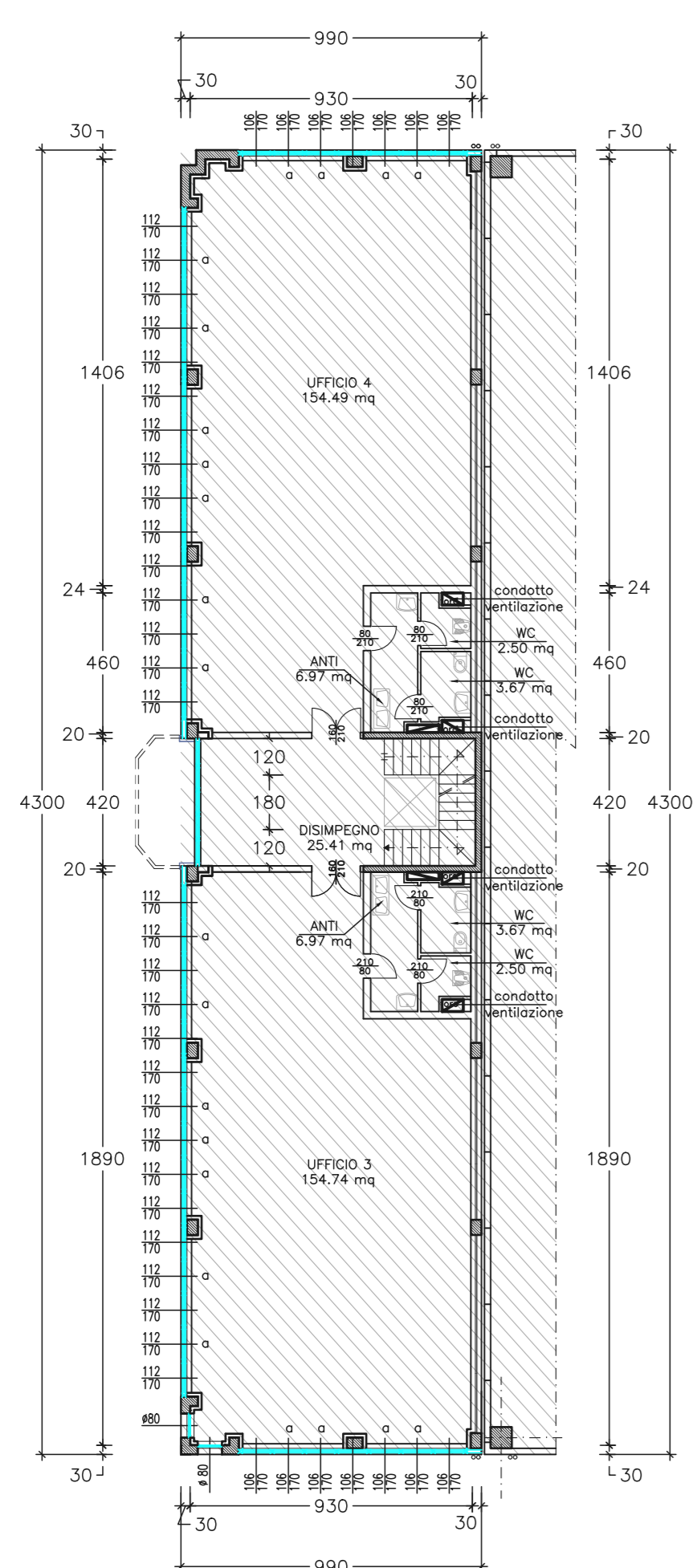

PIANTA PIANO PRIMO

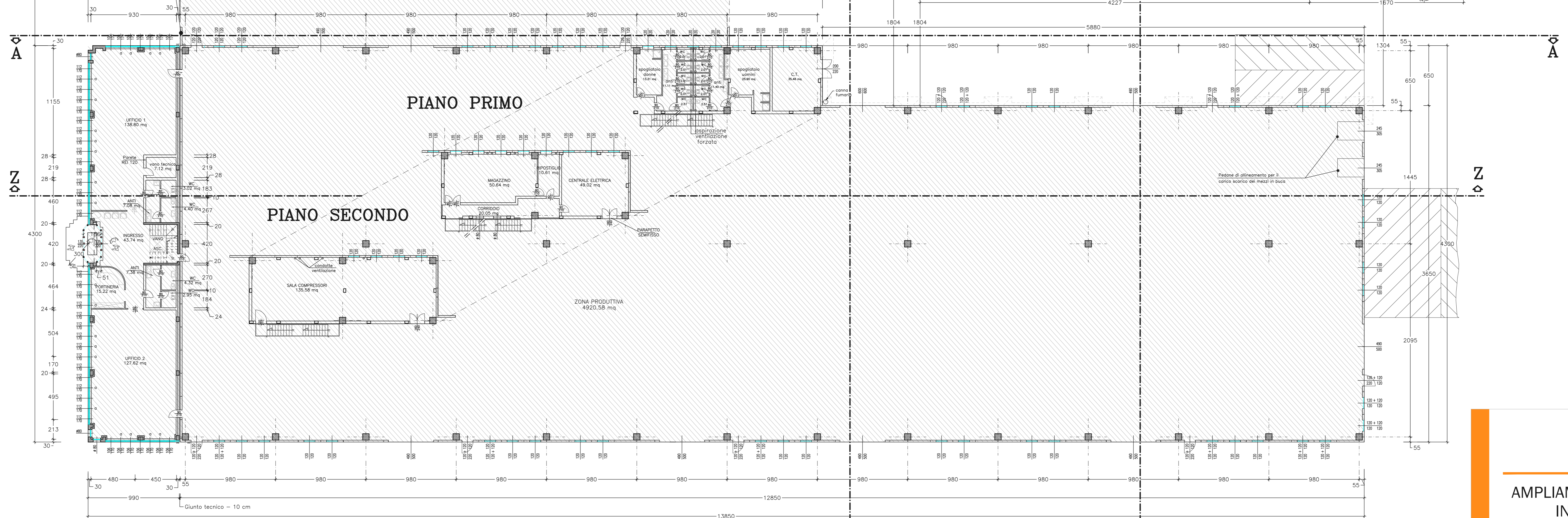

SEZIONE Z-Z

**COMUNE DI VAZZOLA**  
Regione del Veneto - Provincia di Treviso

**AMPLIAMENTO DI FABBRICATO PRODUTTIVO  
IN VARIANTE ALLO STRUMENTO  
URBANISTICO GENERALE**  
(Art. 8 D.P.R. 160/2010 e Art. 4 L.R. 55/2012 e s.m.i.)

**STATO DI FATTO  
PIANTE - SEZIONE ZZ**

Ditta richiedente che esercita l'attività: <b>Gi. Di. Meccanica - S.p.A.</b> Via IV Novembre, 29 - 31028 Vazzola (TV) Cod. Fisc. 01809330267 - REA: TV-172432	Simbolo e firma: 
Ditta proprietaria dell'edificio esistente: <b>Dianne Holding S.R.L.</b> Via Tonello n° 29 - 31028 Vazzola (TV) Cod. Fisc. 91034420264 - REA: TV-342585	Simbolo e firma: 
Ditta proprietaria dell'area: <b>Dianne Holding S.R.L.</b> Via Tonello n° 29 - 31028 Vazzola (TV) Cod. Fisc. 91034420264 - REA: TV-342585	Simbolo e firma: 

Comune di Vazzola, via Tonello n. 29  
sec. A foglio 1 mappa n. 188 e 187

SCALA: 1:200  
DATA: Maggio 2018

Elaborato n° **AR - 03**

Coordinatore e progettista:  
Ing. Vittorio Dal Cin

Progettazione Urbanistica:  
Dott. Franco Furlanetto  
Dott. Roberto Cazzola

(documento con firma digitale)