Legenda

PUNTO_01
- p0108103_Cancelli
- p0109033_Materiali
- p0109063_Automotoveicoli
- p0109073_MacchineOperatrici

AREA_01
- A.V p0102011_AreeAttesa
- A.R p0102021_AreeRicovero
- S.S p0102031_AreeAmmassamento
- p0104011_UfficiPC
- p0104021_MagazziniPC
- p0104031_ProntoSoccorso
- p0104041_SediAmministrative
- p0104051_StruttureStrategicheSpecifiche
- p0105081_OperePresa
- p0105121_News
- p0105131_DistributoriCarburante
- p0106011_Scuole
- p0106021_Stadi
- p0106031_StruttureSanitarie
- p0106041_CaseCura
- p0106051_EdificiRilevantiGenerici
- p0106071_MuseiBiblioteche
- p0106091_BanchePT
- p0106101_Industrie
- p0106121_LocaliCulto
- p0108011_Prefetture
- p0108021_DepositoFarmaci
- p0108031_DepositoAlimenti
- p0108081_Depuratori
- p0108091_Discariche
- p0108111_Cimiteri
- p0109011_OrgVolontariato

LINEA_02
- p0107042_Dighe

LINEA_03
- p0105052_StradeStrategiche
- p0105062_PontiStrategici
- p0107012_CollegamentiViari
- p0108072_NodiSensibili
- p0202032_OstacoliVolo
- p0201072_TrasportoPericolose

LINEA_04
- p0105092_Acquedotti

LINEA_05
- p0105112_Elettrodotti

LIMITI

VIE

FABBRIC

VIABILIT

Uso del suolo
- Altre colture permanenti
- Aree destinate a servizi pubblici, militari e privati
- Aree destinate ad attività industriali
- Aree destinate ad attività sportive ricreative
- Aree estrattive
- Aree in attesa di una destinazione d'uso
- Aree in costruzione
- Aree verdi urbane
- Bacini con prevalente altra destinazione produttiva
- Bosco di latifoglie
- Cereali in aree irrigue
- Cereali in aree non irrigue
- Fiumi, torrenti e fossi
- Foraggere in aree irrigue
- Foraggere in aree non irrigue
- Frutteti
- Mais in aree irrigue
- Mais in aree non irrigue
- Oliveti
- Orticole in pieno campo in aree irrigue
- Sistemi colturali e particellari complessi
- Soia in aree irrigue
- Soia in aree non irrigue
- Strutture residenziali isolate
- Superfici a copertura erbacea: graminacee non soggette a rotazione
- Superfici a prato permanente ad inerbimento spontaneo, comunemente non lavorata
- Superfici a riposo in aree irrigue
- Superfici a riposo in aree non irrigue
- Terreni arabili in aree irrigue
- Terreni arabili in aree non irrigue
- Tessuto urbano discontinuo
- Tessuto urbano discontinuo denso con uso misto
- Tessuto urbano discontinuo medio, principalmente residenziale
- Tessuto urbano discontinuo rado, principalmente residenziale
- Vigneti

PAI_org
- PAI F 1
- PAI P1 2
- PAI P1 3
- PAI P1 4
- PAI P2 5
- Zona Attenzione R1 10
- Zona Attenzione R1 11
- Zona Attenzione R1 12
- Zona Attenzione R1 13
- Zona Attenzione R1 14
- Zona Attenzione R1 6
- Zona Attenzione R1 7
- Zona Attenzione R1 8
- Zona Attenzione R1 9

Sito d'Importanza Comunitaria

CURVE ALTIMETRICHE

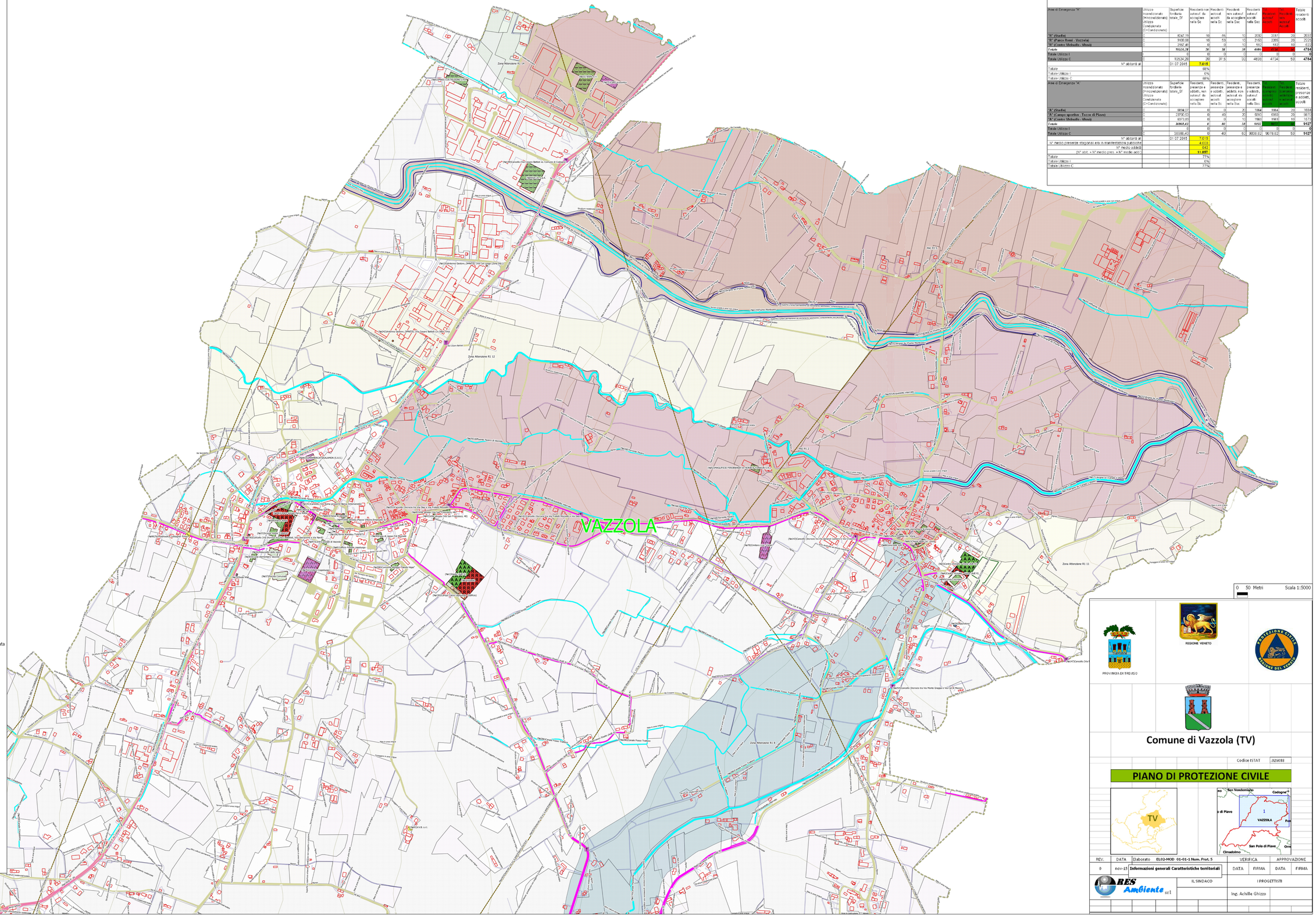

Aree di Emergenza "R"	Anno ricondizionato (Preconcedibilità) Anno Condizionato (V=Condizionato)	Superficie fondiaria totale_Sf	Residenti non autosuf. da accogliere nella Sc	Residenti non autosuf. accolti nella Sc	Residenti non autosuf. da accogliere nella Sos	Residenti autosuf. accolti nella Sos	Totale residenti non autosuf. accolti	% residenti non autosuf. accolti	Totale residenti accolti
"R" (Stadio)	-	8047.76	100	85	10	2000	2017	20	2017
"R" (Parco Rossi - Vazzola)	-	9100.00	10	10	10	2100	2100	20	2120
"R" (Centro Vicinalis - Visnà)	-	2167.41	0	0	10	612	612	10	622
Totale		**19314.18**	**30**	**10**	**30**	**4600**	**4729**	**50**	**4759**
Totale Utilizzo I	-	0	0	0	0	0	0	0	**0**
Totale Utilizzo C	C	19314.18	30	37.5	50	4600	4729	50	**4759**
N° abitanti al		01.07.2015	**7.615**						
Totale			68%						
Totale Utilizzo I			0%						
Totale Utilizzo C			68%						

Aree di Emergenza "A"	Anno ricondizionato (Preconcedibilità) Anno Condizionato (V=Condizionato)	Superficie fondiaria totale_Sf	Residenti, presenze e addetti, non autosuf. da accogliere nella Sc	Residenti, presenze e addetti, non autosuf. accolti nella Sc	Residenti, presenze e addetti, non autosuf. da accogliere nella Sos	Residenti, presenze e addetti, non autosuf. accolti nella Sos	Residenti, presenze, addetti non autosuf. da accogliere	% residenti, presenze, addetti non autosuf. accolti	Totale residenti, presenze, addetti, accolti
"A" (Stadio)	-	6814.17	0	0	20	1964	1964	20	1984
"A" (Campo sportivo - Tezze di Piave)	-	2370.03	0	40	20	5910	5910	20	5670
"A" (Centro Vicinalis - Visnà)	-	8273.00	0	0	10	1983	1983	10	1673
Totale		**17457.43**	**0**	**40**	**50**	**9857**	**9857**	**50**	**9127**
Totale Utilizzo I		0	0	0	0	0	0	0	**0**
Totale Utilizzo C	C	20286.43	0	40	50	9857.82	9878.82	50	**9127**
N° abitanti al		01.07.2015	7.615						
N° medio presenze stagionali e/o in manifestazioni pubbliche			4.000						
N° medio addetti			642						
(N° abit. + N° medio pres. + N° medio addet.)			**11.857**						
Totale			77%						
Totale Utilizzo I			0%						
Totale Utilizzo C			77%						

0 50 Metri Scala 1:5000

PROVINCIA DI TREVISO

REGIONE VENETO

Comune di Vazzola (TV)

Codice ISTAT 026088

PIANO DI PROTEZIONE CIVILE

REV.	DATA	Elaborato EL02-MOD 01-01-1 Num. Prat. 5	VERIFICA		APPROVAZIONE	
0	nov-15	Informazioni generali Caratteristiche territoriali	DATA	FIRMA	DATA	FIRMA
		IL SINDACO	I PROGETTISTI			
			Ing. Achille Ghizzo			

RES Ambiente srl