



RIORGANIZZAZIONE DEL PROCESSO PRODUTTIVO DELL'AZIENDA AGRICOLA "TENUTA BONOTTO DELLE TEZZE", CON AMPLIAMENTO DEI FABBRICATI AD USO PRODUTTIVO. SPORTELLO UNICO AI SENSI DELL'ART. 4 L.R. 55/2012

31028 Tezze di Vazzola - Via Duca D'Aosta, 36
foglio 20 - Mapp. n. 395, 850, 1028, 1030

COMPARATIVA GIALLO ROSSO:
PIANTE, PROSPETTI, SEZIONI

Ditta richiedente che esercita l'attività:

TENUTA BONOTTO DELLE TEZZE
Via Duca D'Aosta, 36
31028 Tezze di Vazzola -TV-
BNT NTN 63H10 C957T
03287710267

Firma

TENUTA BONOTTO DELLE TEZZE di BONOTTO ANTONIO
Via Duca D'Aosta, 36 - 31028 Tezze di Vazzola - TV -
P.I. 03287710267 R.L. / S.C.A.R.L.
C.F. BNT NTN 63H10 C957T

Ditta proprietaria dell'area sede dell'attività:

BONOTTO ANNA BNT NNA 58P56 L700D
BONOTTO ANTONIO BNT NTN 63H10 C957T
BONOTTO CARLA BNT CRL 68A45 C957E
BONOTTO GIOVANNI BNT GNN 54A19 C957V
BONOTTO MARIA GABRIELLA BNT MGB 51P69 C957O
MINA GIULIA MARIA MNI GMR 26E64 C689Q

Firma

Anna Bonotto
Antonio Bonotto
Carla Bonotto
Giovanni Bonotto
Maria Gabriella Bonotto
Mina Giulia Maria

Ditta proprietaria dell'area su via B.go Malta:

BONOTTO ANTONIO BNT NTN 63H10 C957T

Firma

Antonio Bonotto

Coordinatore:

Ing. Andrea Modolo



Progettisti architettonici:

Arch. Stefani Silvio

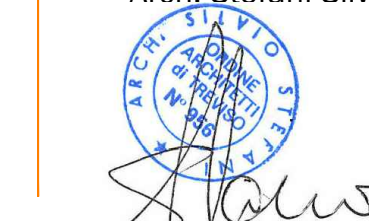

Ing. Andrea Modolo



SEZ. FIG. MAPP.
fg. 20 - Mapp. 395, 850, 1028, 1030

SCd
DATA 21.10.2019 rev. 16.03.2020

Elaborato n° **A16**

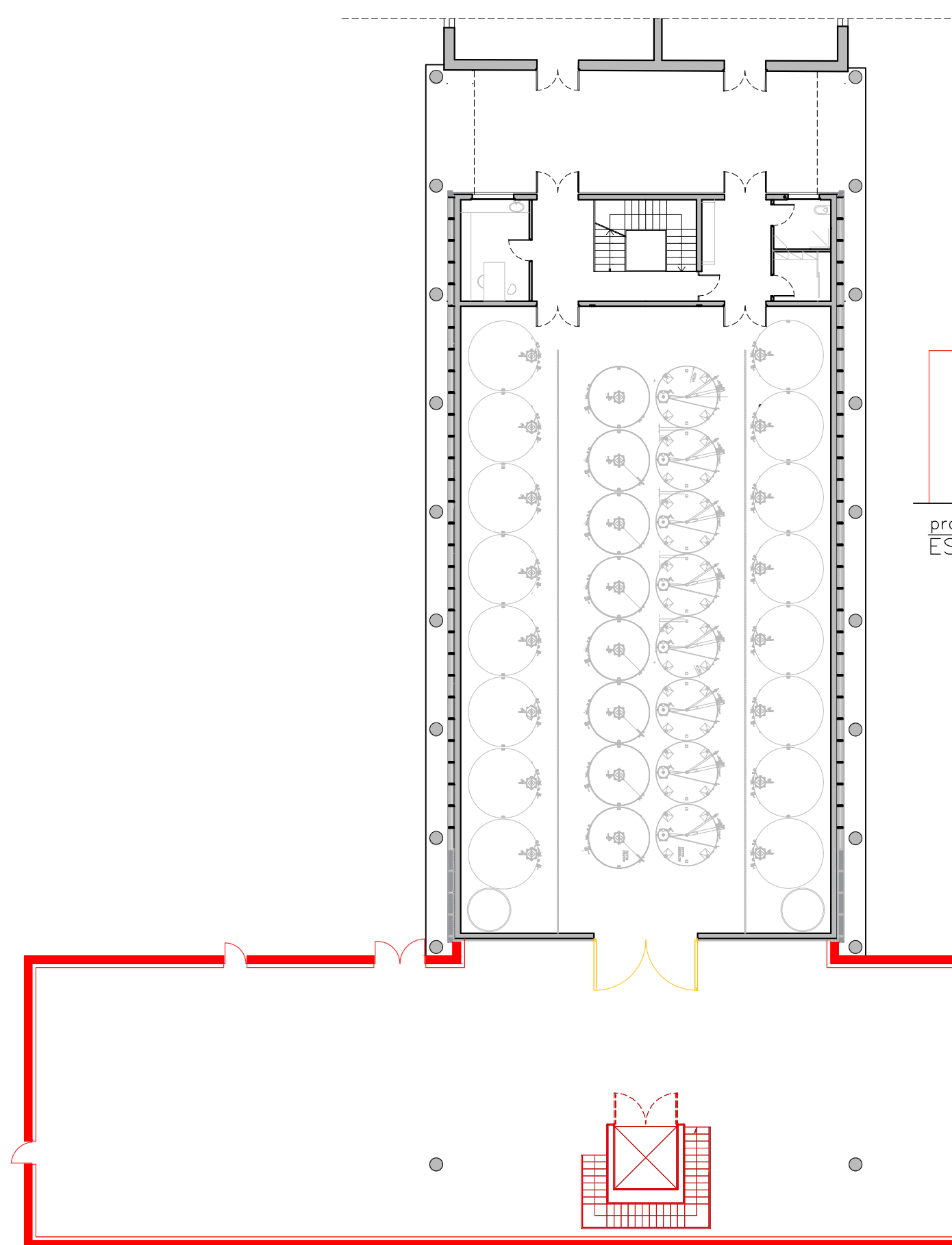

prospetto EST
scala 1:200

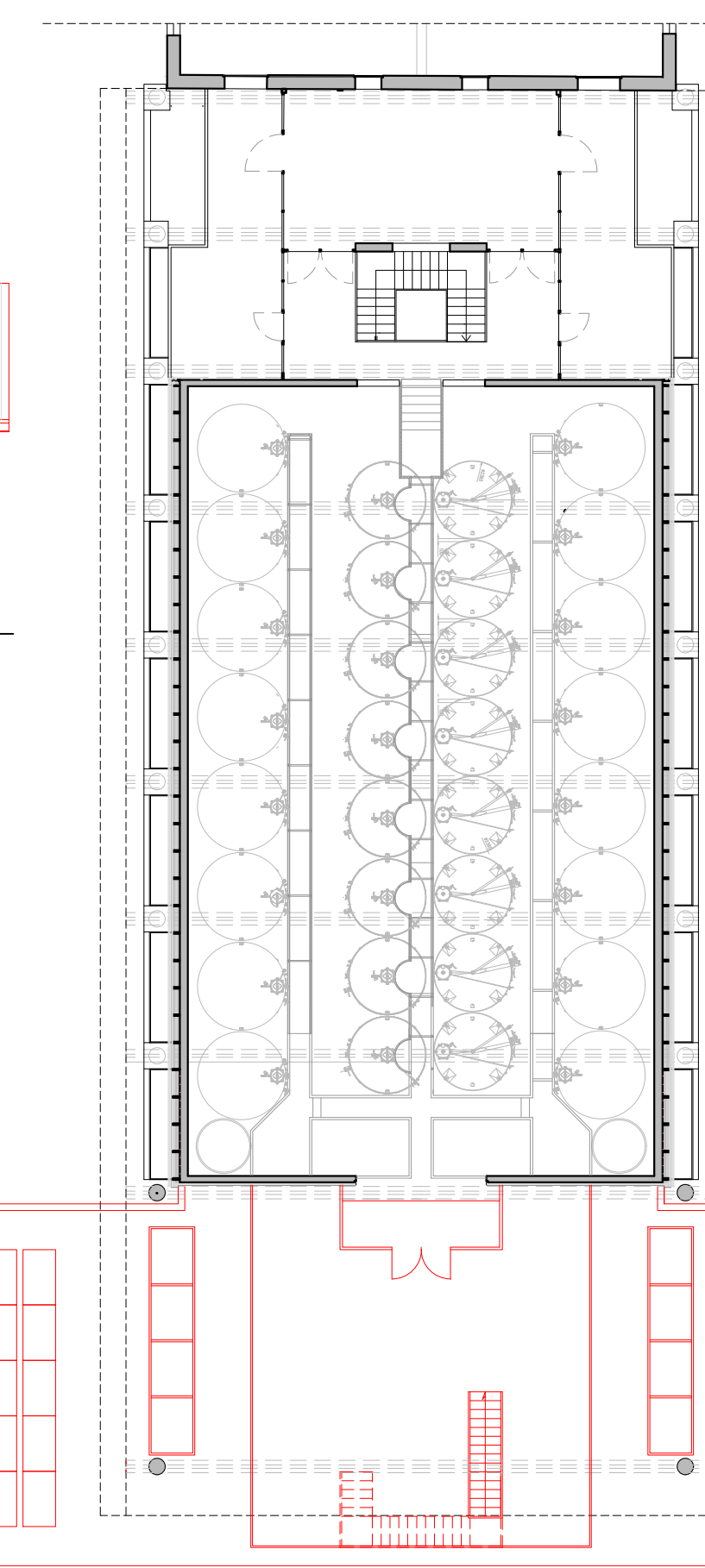
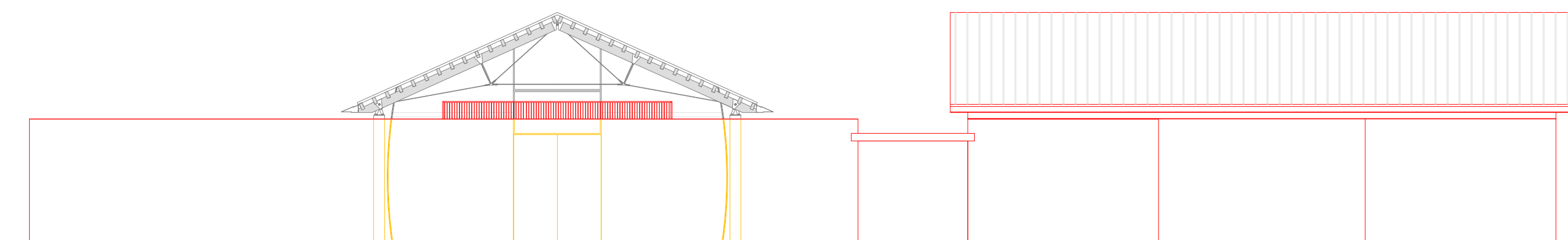

Pianta PIANO PRIMO
scala 1:200

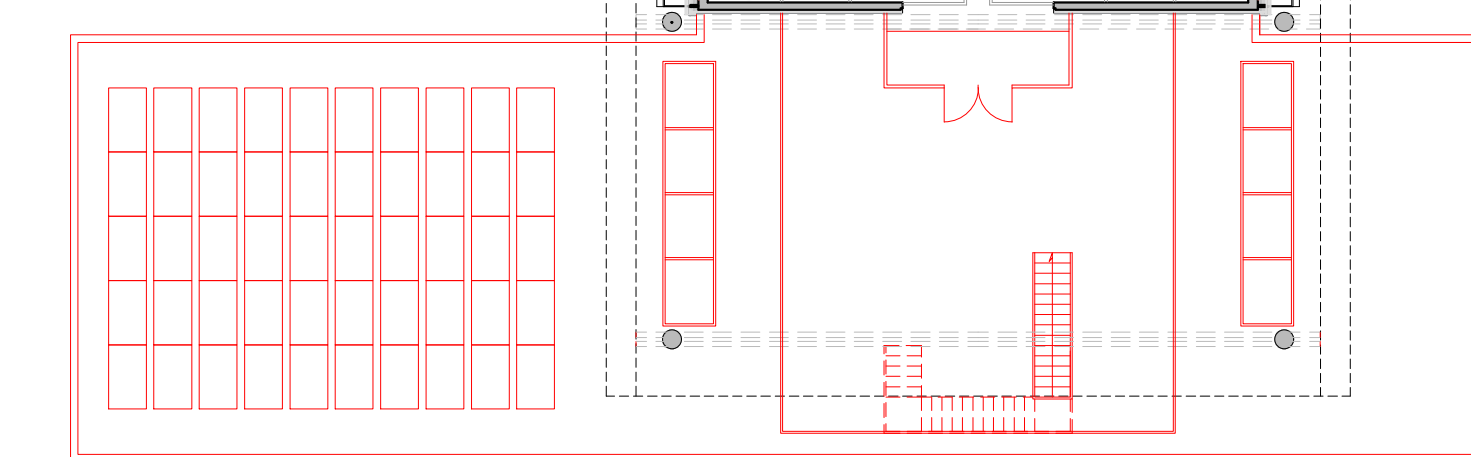

prospetto OVEST - SEZIONE F-F
scala 1:200

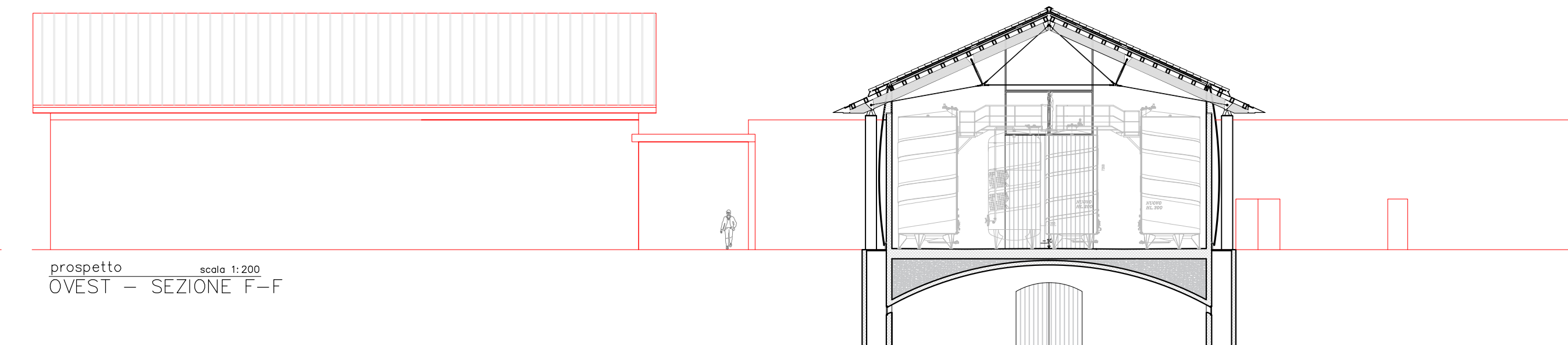

Pianta PIANO TERRA
scala 1:200

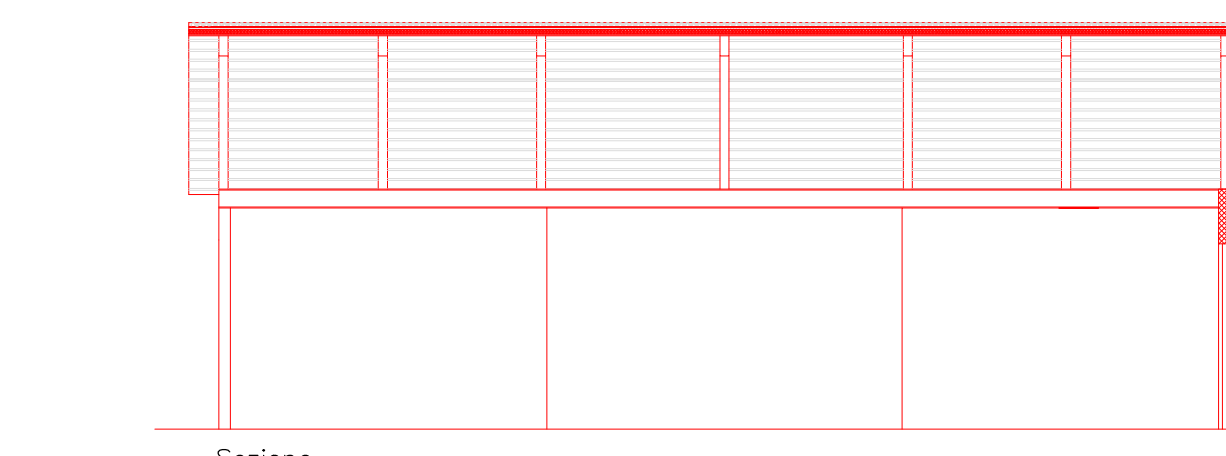

Sezione D-D
scala 1:200



prospetto SUD
scala 1:200

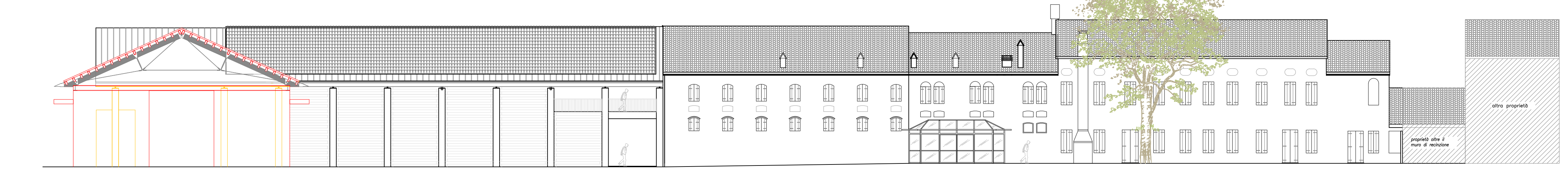

prospetto NORD
scala 1:200

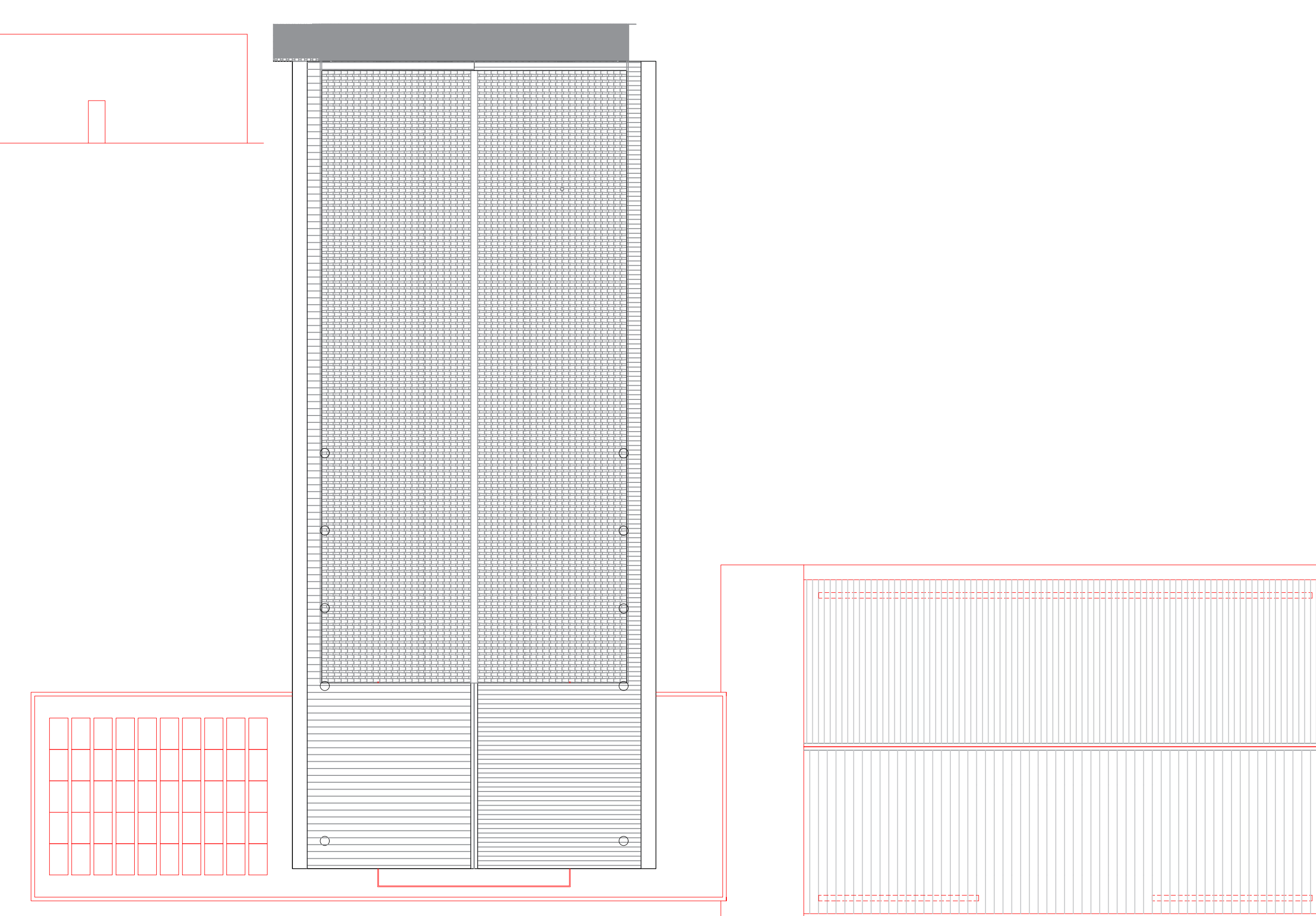

Pianta COPERTURA
scala 1:200